No Comicio Monstro de Sabbado, em que José Americo de Almeida Falará á Capital da Republica, o Povo Carioca Ouvirá a Palavra de João Neves, Bergamini e Azevedo Lima

16 PAGINAS

Diario Carioca

200 RÉIS

Director-Presidente HORACIO DE CARVALHO JUNIOR — Fundador: J. E. DE MACEDO SOARES — Director-Thesoureiro J. B. MARTINS GUIMARAES

Anno X — Numero 2.794 — Rio de Janeiro, Quarta-feira, 21 de Julho de 1937 — Praça Tiradentes n.° 77

Cresce o Enthusiasmo Pela Candidatura José Americo em Todo o Paiz

Molestias do nosso tempo

O sr. Henrique Dodsworth é, propriamente, o que se chama um homem politico, isto é, o que tem espirito publico, aberto ás idéas geraes, possue a intuição dos moveis, dos interesses e paixões dos seus semelhantes, que se agitam na vida social.

Organizando, recentemente, o seu governo na Prefeitura, o sr. Henrique Dodsworth muniu-se, como era logico, de auxiliares com preparação politica. Mas entendeu que poderia fazer uma só concessão ao apolitico, aproveitando a presumivel competencia e a posição estrategica do antigo presidente da Associação Commercial. O acto do interventor foi essencialmente politico, salvo numa circumstancia fortuita: a relutante incompreensão do convidado. O sr. Araujo Maia aceitou de boa-fé um encargo para o qual não tinha a menor aptidão, o que se viu nas primeiras quarenta e oito horas de sua passagem na Prefeitura.

Assim equivocaram-se, por um lado, o prefeito, por outro, o seu secretario das Finanças. O sr. Araujo Maia pretendia governar, desprezando a sciencia do governo, que é a politica. Quiz bordejar num veleiro desaproveitando a força do vento. A natureza corrigiu o seu erro, pois, teria feito, sem querer, politica: a politica dos seus adversarios.

O apolitico, bem o sabemos, não tem correligionarios nem adversarios. Mas o vento vôa imperturbavelmente e quando não enche as velas na róta traçada, atravessa o barco e desgoverna-o. O apolitico não consegue, como o piloto bisonho, decretar a calmaria podre, paralysando a brisa do mar, soprando, porque Deus quer...

O thesouro de opiniões do apolitico compõe-se da moeda falsa com que se saldam reciprocamente os politicos do governo e da opposição. A differença entre o politico e o apolitico mede-se na escala da simplicidade humana. O apolitico amealha palavras. O politico ajunta os factos.

As palavras que formam o capital de idéas do apolitico não têm substancia, falta-lhes o cunho da experiencia que dá som, cheiro, evidencia, gosto e contacto aos factos vividos pelos politicos. Verdadeiramente a carreira politica é uma chamma queimando na ponta de um pavio. Faltasse-lhe a cêra que consome e morreria a chamma bruxoleante. O apolitico quer brilhar na inconsistencia de um fogo fatuo, sem destino.

*

Algumas vezes o politico toma as roupagens do apolitico para enganar o publico, de que, afinal, depende. Essa hypocrisia occorre quando a degradação da politica leva ao desespero os paizes que della são victimas. Mas os caminhos da apolitica conduzem a tyrannia, que é a formula primaria do governo dos povos.

Assim nas sociedades modernas o inimigo n. 1 é o apolitico, que fracassa um milhão de vezes e quando vence uma vez, impõe o despotismo. E isso porque nessa vez victoriosa, o que vence é o desespero, o soffrimento, o sacrificio, dos povos explodindo numa revolta, que os arruina e destróe definitivamente. O apolitico, nessa unica opportunidade de exito, é, pois, um instrumento, um recurso ou um pretexto.

*

A neutralidade quando é sincera não passa de modalidade da formula apolitica. Mas quasi sempre é um beijo de Judas, occultando nas dobras do manto os trinta dinheiros.

J. E. de Macedo Soares

Para todas as épocas
EMULSÃO DE SCOTT

Não corre perigo o "Cuyabá"

LISBOA, 20 — Confirma-se que não corre nenhum perigo o navio brasileiro "Cuyaba", que fazia a travessia para Hamburgo e encalhou na costa portugueza das ilhas Berlengas. Os passageiros e a tripulação permanecem a bordo, proseguindo a descarga de café, afim de conseguir o safamento do navio. — (A. B.).

Os Desastrosos Effeitos do Comicio da U.D.B. -- Um Confronto Entre as Duas Propagandas

O Que Será o Grande Meeting de 24 do Corrente

Não produziu effeito politico, a famosa parada civica do campo do America F. C.

Segundo as estatisticas officiaes da U. D. B., foram gastos milhares de contos na grande festa, com installações babylonicas, com fogos de artificios, doces, bebidas, sandwiches, trens, omnibus e automoveis especiaes, além de ajuda de custo para milhares de legionarios que se locomoveram, de São Paulo e de outros pontos distantes desta capital.

* * *

Tudo isso custou rios de dinheiro sem nenhum resultado pratico. Os assistentes, ou antes, os homens de paciencia e bom estomago que ouviram os incriveis bestialogicos do padre Macario e do delirante deputado Julio Novaes, já eram partidarios do candidato pecelsta. Assim, se houve modificação foi para peor do ponto de vista dos interesses armandistas.

Muitos de seus correligionarios passaram-se para o sr. José Americo, em face do apocalyptico discurso do conego bernardista e do tremendo amigo do prefeito Pedro Ernesto.

Pode-se portanto, dizer que o comicio da U. D. B. foi um authentico tiro pela culatra, embora tenha custado rios de dinheiro...

* * *

Já o mesmo não acontecerá com o grande "meeting" do proximo dia 24, ás 16 horas, na Esplanada do Castello.

Além do eminente ministro José Americo, candidato da maioria dos brasileiros, fala-

(Conclue na 16ª pag.)

Sr. Carlos Luz

O leader Carlos Luz falará em nome da maioria

No comicio do proximo sabbado, [illegible] na Esplanada do Castello, falará o sr. Carlos Luz. A presença do eminente leader da maioria na grande demonstração popular de apoio á candidatura José Americo reveste-se, sem duvida, de especial significação. E' o chefe da maioria parlamentar, representando as correntes politicas predominantes em quasi todos os Estados, que trará ao Districto Federal a solidariedade das demais unidades federativas, abraçando enthusiasticamente a causa democratica encarnada pelo sr. José Americo.

O professor André Siegfried falando ao redactor do DIARIO CARIOCA

Na America, a Geographia Tende a Unir o Que a Historia Separa

Diz ao DIARIO CARIOCA o professor André Siegfried

OS PRECONCEITOS DE BRYCE — UM CONCIDADÃO DO GENERAL BOULANGER — O BONAPARTE DO CONSULADO E' QUEM NA EUROPA SE ASSEMELHA A' FIGURA DO PRESIDENTE AMERICANO — ASPECTOS POLITICOS E GEOGRAPHICOS — UM CONCEITO SOBRE O PANAMERICANISMO

ANTONIO BENTO
(Redactor do "Diario Carioca")

Poucos entre os grandes escriptores ou sociologos europeus serão capazes de interessar-se e de julgar a America com a sympathia, a lucidez, a penetração e a segurança de André Siegfried. No seu pequeno livro "Amerique Latine", publicado ha tres annos, elle lamenta não ter ainda apparecido um novo Tocqueville para tratar da democracia nesta parte do Continente. Accentua que Bryce falhou a essa missão, pela rigidez de sua mentalidade de anglo-saxão do seculo XIX; para elle as nossas republicas, de republicanas tinham apenas o rotulo, não passando de dictaduras de facto. E oscillavam simplesmente entre a anarchia e as tyrannias da antiguidade classica.

Siegfried já nos vê de outro modo. Para este a cidade neolatina não encontrou ainda o seu equilibrio, nem merece tão pouco uma critica apologetica. Mas lembra que a severidade nordica e protestante é um mau estado de espirito para o julgamento das nossas fórmas simplistas ou semi-barbaras de governo. E accrescenta que, no observador, a sympathia vale muito mais que a condemnação — por mais justificada que esta possa ser. Vae mais longe André Siegfried no seu proposito de estudar com justeza e sem preconceitos os nossos problemas e realidades. E confessa que o francez é muito mais apto a julgar-nos com sympathia do que o anglo-saxão. Sobretudo no plano politico, porque afinal de contas o observador francez é o concidadão do general Boulanger e dos sargentos de La Rochelle. Existe nelle, em estado latente, um certo virus peculiar á politica dos paizes latinos. Já o mesmo não acontece em relação a James Bryce, o puritano cem por cento, firmemente convencido da infallibilidade de sua propria justiça.

* *

Em outro plano, o conde de Keyserling é um prodigioso analysta do mundo sul-americano, que elle considera o Continente do Terceiro Dia da Criação ainda cheio de primitivismo e da força telurica do Genesis. Mas são outras as antennas e sobretudo as preoccupações do philosopho allemão, que examina e pesquisa de preferencia os transcendentes problemas do espirito. Por isso mesmo, suas "meditações" sobre as paizes desta parte do Novo Mundo são analyses super-intellectualistas, constituem engenhosissimas especulações abstractas. Permanecem tanto quanto possivel no plano desinteressado do espirito, se assim podemos dizer — movendo-se com desembaraço no campo sem controle do conhecimento metaphysico.

Não se verifica o mesmo em relação ao autor de "Les Etats Unis d'aujourd'hui", que é antes de tudo o professor do College de France, o amigo do methodo positivo, fazendo questão de manter-se fiel, quaesquer que sejam as difficuldades, ao sentido concreto do pensamento cartesiano, que é a tradição por excellencia da cultura e do genio da França. Por isso mesmo os livros de André Siegfried, (os quaes dentro em breve vão tornar-se estudos classicos) são

(Conclue na 3ª pag.)

UMA PROFANAÇÃO

A U. D. B. E RUY BARBOSA

Noticiou-se, hontem, terem os srs. Armando de Salles Oliveira e outros membros da União Democratica Brasileira, visitado o tumulo onde repousam os restos mortaes de Ruy Barbosa, esse grande cidadão cuja memoria immortal constitue um verdadeiro culto civico da nação brasileira.

Essa romaria ao sepulchro de Ruy não teve o caracter de homenagem civica. Foram politicos que se dizem mentores da Democracia que procuraram, mais uma vez, uma attitude de exhibição, para illudir a opinião publica. Foi, portanto, uma profanação á gloria do maior apostolo liberal que a nossa patria conheceu.

Ruy Barbosa prégou a Democracia como ella deveria ter sido praticada. Em seu nome, elle chefiou, na Republica, a mais luminosa campanha de reivindicações politicas que a historia do Brasil regista. Elle condemnou o suborno e a compressão, condemnou o jornalismo de aluguel, verberou a deturpação do pensamento democratico que a politicagem vinha realizando.

Por isso mesmo, se do interior do seu tumulo o grande brasileiro pudesse falar, erguer-se-ia a sua voz para protestar contra aquelles que, neste momento, estão justamente fazendo aquillo que elle combateu...

Os Sorteios Mensaes do DIARIO CARIOCA

O Brasil na Conferencia da Paz do Chaco

UMA VALIOSA OFFERTA FEITA AO ITAMARATY

Dr. Edmundo da Luz Pinto

O sr. dr. Edmundo da Luz Pinto, que foi delegado do Brasil á Conferencia da Paz do Chaco reunida em Buenos Aires, no anno de 1935, offereceu ao Itamaraty um interessante quadro, representando os delegados á referida conferencia reunidos em seus trabalhos naquella occasião.

No quadro figuram os srs. Saavedra Lamas, Elio e Zubizarreta, respectivamente, Ministros das Relações Exteriores da Republica Argentina, Bolivia e Paraguay, bem como os delegados das nações mediadoras, entre os quaes se vêm os delegados brasileiros srs. Rodrigues Alves e Luz Pinto.

O sr. ministro das Relações Exteriores, dr. Mario de Pimentel Brandão, agradeceu por carta a offerta do dr. Luz Pinto, e tendo em vista o valor historico do quadro, determinou que fosse collocado em uma das salas do Protocollo do Itamaraty.

Martins Fontes

UMA HOMENAGEM DO CENTRO PAULISTA A' MEMORIA DO GRANDE LYRICO

No proximo dia 24, realizar-se-á na sede do Centro Paulista, ás 21 horas, uma significativa homenagem á memoria do grande lyrico Martins Fontes, ha pouco fallecido na cidade de Santos.

Constituirá essa homenagem a inauguração do retrato do poeta, na sala Vicente de Carvalho, onde estão collocadas, em galeria, as effigies dos grandes vultos da arte e da literatura nascidos na terra bandeirante.

Nessa cerimonia tomarão parte os seguintes intellectuaes amigos de Martins Fontes:

Oscar Lopes, que se referirá á vida anecdotica do homenageado; Luiz Edmundo, que falará sobre Martins Fontes e o Rio de Janeiro; João Luso sobre as relações de Fontes com os literatos estrangeiros; Leoncio Correa, a respeito da vida de Martins Fontes no Lar Paterno; Saul de Navarro versará o thema: Fontes, o poeta immortal; Jefferson de Lemos se referirá ao homenageado como escriptor; o dr. Paulino de Souza fará referencias á vida de Fontes como medico; Leal de Souza focalizará o assumpto: Martins Fontes, poeta heroe.

Mario Villalva falará em nome do Centro Paulista e o sr. Alaim de Almeida Carneiro em nome da Federação dos Estudantes Paulistas.

Policlinica Geral do Rio de Janeiro

O Concurso de Assistencia ao Pobre, lançado pela velha instituição, para obter numerario sufficiente ás installações medicas na nova sede em construcção na Esplanada do Castello, foi prorogado, de accordo com o pedido da Policlinica Geral, para 21 de novembro deste anno, conforme publicação no "Diario Official" de 8 do corrente.

A Policlinica Geral está no momento recebendo adhesão de pessoas que queiram subscrever quantias fixas mensaes, como patrocinadores das novas installações, para o que tem pessoas devidamente credenciadas percorrendo o commercio da cidade.

O premio offerecido pelo Casino Atlantico aos seus frequentadores: — uma limousine Studebaker, foi sorteado no dia 14 do corrente, sendo premiado o numero: 35 521, não tendo até hontem, apparecido o feliz possuidor.

Inaugura-se sabbado a VI Exposição Nacional de Pecuaria

Será inaugurada no proximo sabbado, em S. Paulo, com a presença do ministro da Agricultura, a VI Exposição Nacional de Animaes e Productos Derivados. O julgamento dos productos expostos por commissões de reputados technicos, será iniciado hoje. No dia 24 o desfile já se fará para o publico, mostrando os campeões.

Ratificando os tratados de Montevidéo

A CERIMONIA DE HOJE NO ITAMARATY

Realiza-se, hoje, ás 15.30, no Palacio Itamaraty, a solemnidade da troca dos instrumentos de ratificação, dos tratados concluidos, em Montevidéo, a 20 de dezembro de 1933, entre o Brasil e o Uruguay.

Por essa occasião será assignada entre o dr. Mario de Pimentel Brandão, ministro de Estado das Relações Exteriores e o embaixador do Uruguay, dr. Juan Carlos Blanco uma acta relacionada com a entrada em vigor dos seguintes actos internacionaes: "Convenio sobre exposição de amostras e venda de productos nacionaes"; "Convenio sobre intercambio artistico"; "Convenio para o fomento do turismo"; "Accôrdo para a permuta de publicações"; "Convenio para a fixação do estatuto juridico da fronteira" e "Protocollo addicional".

A' cerimonia comparecerão especialmente convidados, o sr. prefeito de Montevidéo, em visita a esta Capital, e o sr. Interventor do Districto Federal, sr. Henrique Dodsworth.

O principe dos poetas brasileiros

ELEITO OLEGARIO MARIANNO

Olegario Marianno

Bilac e Alberto de Oliveira occuparam, por muito tempo, o principado da poesia brasileira. Com a morte do ultimo, recentemente occorrida, os nossos collegas do "Fon-Fon", a brilhante revista da cidade, abriram o concurso para a eleição de seu successor.

O pleito foi renhido e, de 575 escriptores consultados, 307 votaram em Olegario Marianno, o poeta notavel que todo o Brasil conhece.

Não poderia ser mais justa a escolha. Porque Olegario Marianno é, sem duvida, uma das expressões mais brilhantes da poesia brasileira.

Importantes melhoramentos para a zona da E. F. Leopoldina

Uma noticia que certamente satisfará grandemente aos innumeros moradores da extensa e prospera zona servida pela E. F. Leopoldina é a de que, muito em breve, ali se processarão diversos e importantes melhoramentos, todos destinados á melhoria dos seus serviços publicos.

E' assim que já se tem conhecimento de que a Confederação Politica Leopoldinense, por intermedio do seu illustre patrono, sr. commandante Ernani do Amaral Peixoto, teve um entendimento com o senhor Henrique Dodsworth, demonstrando o prefeito a melhor disposição para a realização immediata, entre outras obras, da construcção de uma Escola Profissional, da terminação e funccionamento do Hospital Getulio Vargas e do calçamento da margem direita da E. F. Leopoldina.

A Entrega do 1º Premio do 3º Sorteio

Comprovação photographica, documentando á entrega do Refrigerador "BITTER-POLAR" — 1º premio do 3º Sorteio mensal, em 6 do corrente — o que foi feito na Casa Stephen", sita á rua S. José, 117, hontem ás 17 horas. A objectiva focalisa, o Refrigerador nº. 92 8622 — Modelo 95 que coube ao portador do cartão nº. 5 405, o sr. João Moraes, zelador da Faculdade de Odontologia da Universidade do Brasil; o sr. Emilio Zellin, gerente e representante da firma Stephen Schaefer & C.; o sr. Raul Silva, commerciario e empregado na firma; a interessante "vendeuse" da Casa Stephen; e o encarregado dos Sorteios Mensaes do DIARIO CARIOCA.

O primeiro premio, do 3º Sorteio Mensal, realizado no dia 6 do corrente, coube ao sr. João Moraes, residente á rua S. João nº 79-casa 1, em Nictheroy, como portador do coupon-gratuito nº 5.405.

O contemplado é funccionario do Ministerio da Educação e Saude, e exerce as funcções de zelador da Faculdade de Odontologia da Universidade do Brasil.

A entrega do Refrigerador "Bitter" foi feita hontem, ás 17 horas, em a séde da "Casa Stephen", sita á rua de S. José nº 117, da firma Stephen Schaefer & Cia., perante o representante da firma, o beneficiado sr. João Moraes e o encarregado dos Sorteios Mensaes do DIARIO CARIOCA.

O valor do Refrigerador "Bitter", entregue ao sr. João Moraes, é de 2:800$000, consoante documentação fornecida ao contemplado pela "Casa Stephen" — e o apparelho de modelo 95 tem o numero 92 8622.

A documentação photographica com que illustramos essas notas é uma affirmativa do successo de um programma de publicidade, e dispensa o commentario do noticiarista.

O sr. João Moraes, o feliz portador do coupon 5.405, durante o acto não escondia o contentamento de que se achava possuido.

Com a entrega do 1º premio, hontem, terminamos o pagamento dos premios do 3º Sorteio, levado a effeito no dia 6 do corrente.

Na Faculdade de Medicina

UM IMPORTANTE CURSO DE NEUROLOGIA E DE NEURO-CIRURGIA

Pela primeira vez no Brasil se realiza, neste momento, sob a presidencia dos professores Alfredo Monteiro e Austregesilo Filho, um importante curso de clinica neurologica e de neuro-cirurgia na Faculdade de Medicina.

Cerca de cento e vinte medicos e estudantes de medicina inscreveram-se no curso referido e o têm frequentado com proveito. Esse facto é, sem duvida, digno de um especial registo, pois vem, mais uma vez,

Dr. Austregesilo Filho

evidenciar o interesse que têm os medicos brasileiros por esse departamento scientifico.

As aulas praticas terão inicio na proxima segunda-feira, ás 16 horas, no Instituto de Anatomia da Faculdade de Medicina, sob a presidencia do professor Alfredo Monteiro.

Dr. Pêgo de Amorim

(Cirurgião do Hospital S. Francisco de Assis)

Cirurgia e Vias Urinarias

AV. RIO BRANCO n.º 183-5.º andar. — Segundas, quartas, sextas, ás 16 horas

Musica

RECITAL DE LUCILIA DE FARIA

A cantora Lucilia de Faria

Depois de amanhã ás 21 horas, a distincta e conhecida cantora Lucilia de Faria realizará um interessante recital de canto, sob os auspicios da Academia Brasileira de Musica, que terá logar no Instituto Nacional de Musica, contendo no seu variado programma os seguintes autores:

Haendel, Paisielo, Beethoven, Schubert, Listz, Fauré, Borodino, Cesar Cui, Zandonai, Castelnuovo, B. Oswaldo, J. Octaviano, Celeste Jaguaribe e F. Chiaffitelli.

Fará os acompanhamentos ao piano o maestro Waldemar Navarro.

NA TEMPORADA LYRICA SERA' CANTADO O "FALSTAFF"

Será esplendida a temporada lyrica deste anno.

Temos nos referido já ao elenco e ás operas que serão cantadas. Algumas destas pelas raras vezes que têm sido levadas á scena no Brasil, merecem referencias especiaes. Dellas, pois, nos occupamos em notas successivas, certos de que vamos ao encontro de um desejo dos nossos leitores.

"Falstaff", a celebrada opera comica de Verdi com o baixo — comico Baccaloni no protagonista, o Falstaff mais autentico da época actual, Maria Caniglia, o soprano da voz de ouro, o meio soprano Nini Giani, uma revelação vocal e scenica, o tenor Bruno Landi, o baixo Zambelli e outros nos demais papeis, será um dos gloriosos acontecimentos da estação. Poucas vezes no decurso dos seus 44 annos de existencia ella terá sido interpretada por tão brilhante somma de valores. Produzirá talvez o delirio presenciado na noite de 9 de fevereiro de 1893, quando foi representada em premiér no Scala de Milão.

A INSCRIPÇAO PARA A TEMPORADA DOS SABBADOS SEM ETIQUETA

As pessoas que se inscreveram na secretaria do Theatro Municipal para as quatro récitas de sabbado á noite "sem etiqueta", que se realizarão com as grandes celebridades lyricas, são convidadas a retirarem as suas localidades até amanhã, quinta-feira, ás 17 horas. Esses assignantes de quatro sabbados ficarão com direito de preferencia ás suas localidades para esse mesmo turno nas temporadas dos annos proximos.

A troca de coupons para o 4º Sorteio

Prosegue a troca, em nossa redacção, com um interesse invulgar.

A affluencia de pessoas á nossa secção de sorteios, tem sido enorme:

O Radio Phillips", de 6 valvulas, em exposição na sala de sorteios, tem agradado immensamente, não faltando palavras elogiosas ás linhas elegantes do apparelho receptor, que constitue o 2º premio do 4º Sorteio.

A conferencia do sr. Oswaldo Orico sobre José do Patrocinio da série dos "nossos grandes mortos"

Realiza-se hoje, ás 17 horas, no Instituto Nacional de Musica, sob a presidencia do sr. Gustavo Capanema, ministro da Educação, a conferencia do sr. Oswaldo Orico, sobre José do Patrocinio na série dos "nossos grandes mortos", promovida pelo Ministerio da Educação. O conferencista, autor de uma biographia do celebre propagandista da abolição esclarecerá varios aspectos pouco conhecidos da vida e da obra do "tigre da abolição".

Pagamentos no Prefeitura

Serão pagas, hoje, as seguintes folhas de vencimentos:

NA 1ª SECÇÃO — Livro n. 54 — Guichet n. 4.

NA 2ª SECÇÃO (Pessoal Operario) — Livro n. 140 — No local; Livro n. 141 — No local; Livro n. 142 — No local; Livro n. 143 — No local.

NA 3ª SECÇÃO (Adeantamentos) — Officio n. 1.384, da Directoria de Limpeza Publica e Particular; Officio n. 241, da Secretaria de Educação e Cultura; Officio n. 65, da Directoria do Interior; Officio n. 276, da Secretaria de Viação T. Obras Publicas; Officio n. 286-A, da Directoria de Educação de Adultos e Diffusão Cultural; Officio n. 238, da Secretaria Geral do Interior e Segurança; Officio n. 411, do Departamento de Educação; Officio n. 282-A, da Directoria de Adultos e Diffusão Cultural.

Actos do Presidente da Republica

NA PASTA DA EDUCAÇAO

Sanccionando a resolução do Poder Legislativo que interpreta a autorização contida no item 2º do art. 17 da lei referente á organização da Universidade do Brasil, sanccionada a 5 de julho deste anno, cuja autorização se estende aos immoveis adquiridos á extincta Empresa de Melhoramentos da Baixada Fluminense, situados no Estado do Rio de Janeiro.

Designando Januario Gouberti, interinamente e em commissão para as funcções de inspector federal de estabelecimentos de ensino secundario no Rio Grande do Sul; o dr. Armando Jorge Machado Lima, tambem interinamente e em commissão, para identicas funcções no Estado do Paraná; e Severino Moacyr Barbosa Mariz, no Estado de Pernambuco.

Promovendo, por merecimento, o dr. Lafayette Cavalcanti de Freitas, medico sanitarista da classe M.

Transferindo Alvaro Foutoura Duclos, de inspector de estabelecimentos de ensino secundario no Estado de São Paulo para o Districto Federal.

Concedendo aposentadoria ao dr. Berilio Vieira Leite, medico sanitarista.

Tornando sem effeito a aposentadoria de Bento da Motta, carpinteiro contratado do Observatorio Nacional, por ter sido apurado em processo regular se tratar de inactivo do Ministerio da Marinha.

NA PASTA DA JUSTIÇA

Exonerando de ajudantes de procurador da Republica, na secção de São Paulo: Frederico da Motta Macedo, no municipio de São Manoel; José de Oliveira Filho, no municipio de Caconde; e o dr. Decio Pereira, no municipio de Pederneiras; e nomeando para identicos cargos, Augusto Teixeira Mendes, em Pederneiras; Cassiano José Dias, em Caconde; e Staglua Pupe, em São Manoel; e no municipio de Sant'Anna do Livramento no Rio Grande do Sul, Sergio Fuentes.

Nomeando supplentes de substituto do juiz federal na secção de São Paulo: 1º, em Pederneiras, o dr. Decio Pereira; 1º, 2º e 3º, em São Manoel, respectivamente João Alves Lincoln, Antonio Luiz de Rios e Alipio Mendes; e 1º, 2º e 3º, em Caconde, respectivamente, Francisco Sinisgalli Nigro, Antonio Gonçalves de Araujo e Barboni Primo.

Designando o bacharel Nery Kurtz, como substituto, para o cargo de 2º procurador criminal da Republica, durante o impedimento do effectivo.

Concedendo aposentadoria ao auxiliar da secretaria do Tribunal Eleitoral do Estado do Espirito Santo, Luiz Carlos da Fonseca Costa.

Exonerando por abandono de emprego, Waldemar Militão de Oliveira, servente da Imprensa Nacional.

Nomeando Augusto Pereira Reis, interinamente, para as funcções de sub-official de 7º officio do registo de immoveis do Districto Federal; e Irandi de Aguiar Pantoja, interinamente, pratico de pharmacia do Laboratorio da Policia Militar do Districto Federal.

Declarando que o estrangeiro expulso do territorio nacional João Scharter, é de nacionalidade poloneza e não austriaca, como saiu no decreto.

Expulsando do territorio nacional com o disposto no art. 113, n. 15, da Constituição Federal, a yugoslavia Angelina Iavanovitch.

Para os trens electricos da Central

DENTRO DE POUCOS DIAS COMEÇARÃO A SER VENDIDOS OS NOVOS PASSES

O coronel Mendonça Lima, director da Central, em vista de certas difficuldades que têm apparecido, ultimamente, na acquisição de passes para os trens electricos, determinou a emissão de cadernetas que serão vendidas com o abatimento correspondente ao preço de duas passagens, sem data fixada, podendo servir até o fim do anno.

Esses passes serão postos á venda dentro de breves dias.

Do Mar e dos Portos

Trafego-Mutuo e o "Normandie"

Certo amigo pergunta-nos qual o motivo porque bôa parte da producção do Rio Grande do Sul, destinada aos mercados exteriores, prefere buscar sua sahida pelo porto de Montevidéo em vez de fazel-a pelos daquelle Estado.

A politica portuaria uruguaya, consagrada na Primeira Conferencia de Montevidéo, realizada em 1930, sentou sua orientação em: tarifas modicas; armazenagens livres durante um largo periodo; custo moderadissimo dos preços para a manipulação das mercadorias; trafego-mutuo complexivo, quer dizer: recebimento da producção nos centros do interior, pelas estradas de ferro e entrega no respectivo destino, operando os vagões directamente no costado dos vapores (salvo casos especiaes, quando o fazem para os armazens de embarque) e em combinações de datas; emissão por parte do exportador de um só documento com o qual áquella administração, se encarrega de frétes maritimos e demais gestões necessarias, inclusive das operações bancarias; ordenação emfim das expedições sem maiores preoccupações para os productores, a quem são conferidas completas facilidades e absoluta segurança para consagrar as suas transacções mercantis.

Os resultados foram compensadores. Apesar da reducção significativa feita nas tarifas, o transito internacional cresceu bastante nos portos uruguayos, compensando com creces a differença soffrida com o abatimento dos proveitos portuarios em beneficio desse commercio. E, estudando a economia para a exportação resultante dessa politica, bem assim, a rapidez na sua movimentação, assumpto capital para a boa norma do intercambio moderno, é facil verificar os motivos de tal preferencia. Por isso o paradoxo de vermos uma porcentagem valiosa da exportação do sul, saindo por um porto estrangeiro ao em vez de fazel-o pelos proprios.

A falta de organização do regime de trafego-mutuo entre os caminhos de ferro, a navegação lacustre e fluvial com os transportes maritimos, prejudica sobremaneira os interesses da nossa producção, permittindo sejam augmentados singularmente os seus custos definitivos, não só pela intervenção de intermediarios, como tambem pelos frétes desarticulados e pelas movimentações a que está obrigada por falta de unidade nessas vias de communicações.

Para rehabilitar, porém, os porto do grande Estado sulino com os elementos que lhe pertencem, como para facilitar a circulação de todas as riquezas nacionaes, reduzindo o custo c. i. f. da producção nos varios mercados, a coordenação do trafego-mutuo torna-se capital. Perdem os nossos portos e perde a nossa navegação, perdem os productores que, como os consumidores são sempre as victimas, ao tempo que os diagrammas do nosso commercio internacional, soffre igual sacrificio.

Solução logica: um amplo systema de transportes aquaticos, servido por um bom regime de vias terrestres de communicações, harmonicamente ligados.

Os quatro motores electricos do "Normandie" desenvolvem cada um, 40.000 cavallos de força, sendo alimentados por uma usina central de vapor que funcciona numa tensão de seis mil volts. A potencia electrica necessaria para mover a esse bello palacio marinho, póde mantêr acessas 6 milhões de lampadas, o que quer dizer que, os geradores do galhardo paquete francez, poderiam illuminar uma grande cidade. Comparando a usina desse transatlantico com a dos principaes paizes e que utilizam machinas a vapor, seria classificada em quarto logar. Em um anno de trabalho regular, o "Normandie" produz 500 milhões de kiloswats-hora. Os Estados Unidos consomem 125 mil milhões, sendo que a Allemanha 34 e a Italia 10, tambem mil milhões.

Se toda a energia electrica produzida pelos geradores do "Normandie" fosse vendida aos preços correntes cobrados por kvh, pelas empresas que exploram taes serviços nas diversas cidades, daria uma renda positivamente importante.

Estes antecedentes, o primeiro relacionado com a falta de ordenação dos transportes para a rapida e modica circulação das nossas riquezas e, o segundo, dando ligeiros traços sobre a potencia de um dos maiores barcos do mundo, servem para chamar attenção dos homens de Governo sobre o grande problema maritimo-portuario do Brasil, cuja solução reclama medidas completas e rapidas para o amparo efficaz da nossa economia.

REIS NETTO

[illegible], julho de 1937.

DR. JOÃO CORRÊA DE BRITO JUNIOR

✝ Abigail Monteiro de Barros Corrêa de Brito e filhos, Maria de Lourdes Corrêa de Brito, João Luiz Corrêa de Brito, Mario Luiz Corrêa de Brito, Emilio de Mesquita Vasconcellos, senhora e filhas, Walter da Costa Fernandes Silva, senhora e filho, Julio, João, Manoel da Fontoura Guêdes e demais parentes, participam o fallecimento de seu inesquecivel esposo, pae, sogro, avô e tio, *João Corrêa de Brito Junior*, cujo enterro saírá hoje, ás 10 horas, da rua São Luiz Gonzaga n.º 669, para o Cemiterio de São Francisco Xavier.

O Ministro da Justiça Visitou as Installações da Imprensa Nacional

O Dr. J. C. de Macedo Soares e seus auxiliares quando visitavam a Imprensa Nacional

Esteve, hontem, ás 15 horas e 30 minutos em visita ás installações da Imprensa Nacional, á rua 13 de Maio, o sr. J. C. de Macedo Soares, ministro da Justiça, que em companhia do dr. Viterbo de Carvalho, director daquella repartição, percorreu todas as dependencias do edificio. Em sua visita, s. excia. se fez acompanhar tambem do capitão Archanjo Vieira, seu assistente militar e dos drs. Léo de Alencar, Costa Leite e Danton Jobim, do seu gabinete.

A's 21 horas, o ministro da Justiça visitou as installações da Imprensa Nacional, na Ponte do Calabouço, acompanhado de officiaes de seu gabinete e do seu assistente militar.

O 4o Anniversario do Batalhão de Guardas

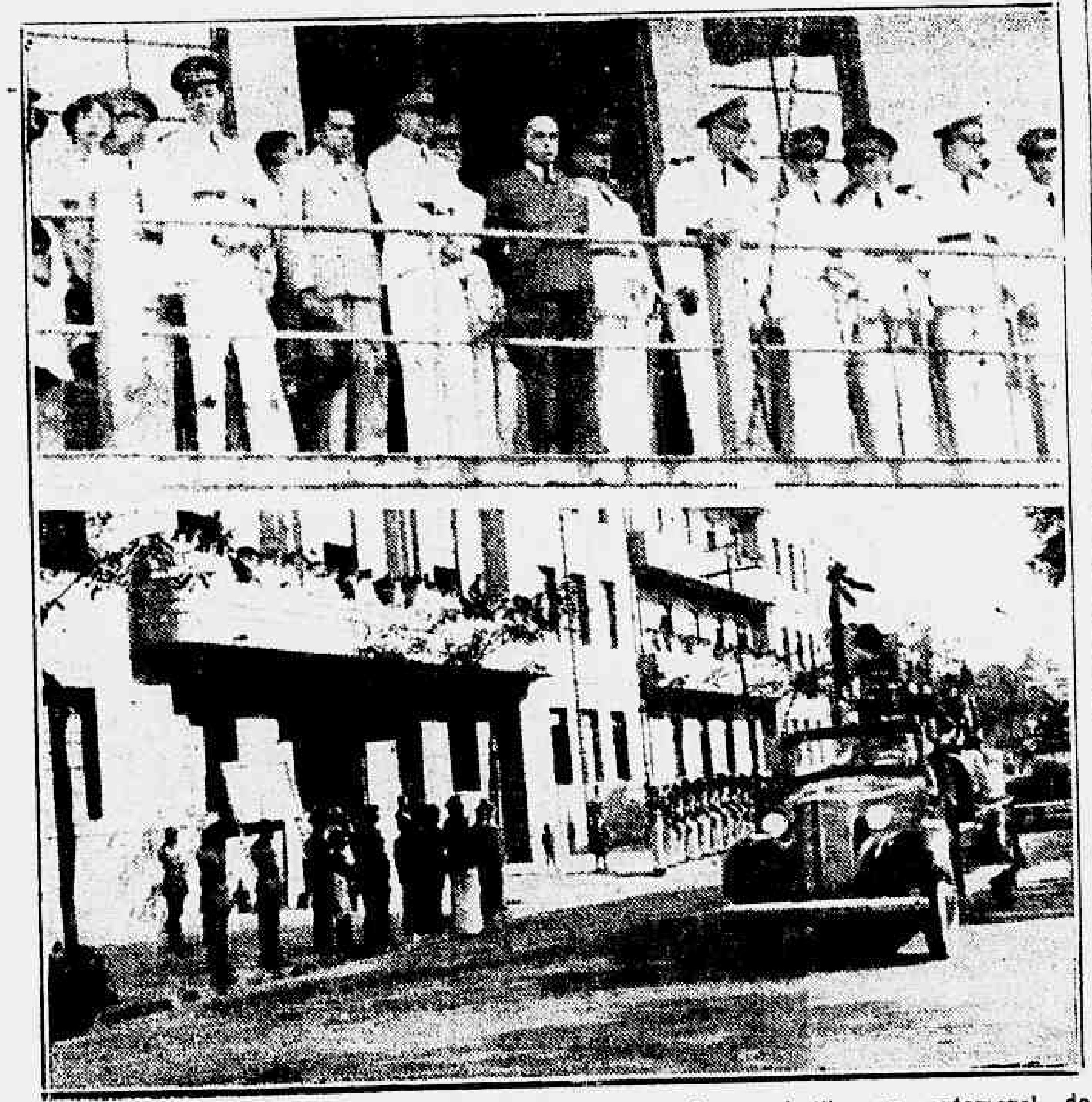

Aspectos da cerimonia, vendo-se o chefe da Nação assistindo o desfile em automovel do Batalhão

Foi commemorado hontem o 4° anniversario da organização do Batalhão de Guardas, com um programma de festejos bastante expressivo, sobresaindo-se a parte da cerimonia do juramento á bandeira pelas praças dessa unidade. A's 14 horas, precisamente, chegou á séde do quartel os presidente da Republica, sr. Getulio Vargas, que se fazia acompanhar do chefe da Casa Militar, general Francisco José Pinto, do ministro da Guerra, general Eurico Dutra, do chefe do E. M. E., general Góes Monteiro; commandante da 1ª Região, general Almerio de Moura e de numerosos officiaes desta guarnição, representantes da imprensa, pessoas gradas e muitas familias, passando todos a percorrer o edificio que foi recentemente reconstruido, tendo o presidente Getulio Vargas palavras de sympathia por tudo que viu e observou nessa unidade de tropa.

Em seguida, com o Batalhão formado no pateo central, teve inicio a cerimonia do juramento á bandeira, finda a qual foi lida a ordem do dia do tenente-coronel Penedo Pedra, commandante do batalhão, cujos termos são os seguintes:

"Commemoramos hoje, com a simplicidade propria das solennidades militares, o quarto anniversario da organização do nosso Batalhão, que, oriundo da antiga Companhia de Estabelecimentos, passou a constituir uma das mais conceituadas unidades do Exercito.

Nelle ingressamos todos nós com o espirito elevado no altar da Patria; nelle permanecemos como os zeladores das suas ennobrecedoras tradições. Empolgados por um mesmo ideal, galvanizados por uma mesma vontade, marchamos todos unidos e decididos, desprezando soffrimentos no desempenho da nossa missão. No cumprimento do dever, desconhecemos o impossivel; e como os sentinellas avançadas da Patria não abandonaremos os nossos postos.

O nosso Batalhão foi organizado como um preito ás gloriosas tradições do Batalhão do Imperador, que em 1822 soube destruir os grilhões da escravidão á antiga metropole, com desprendimento e bravura, rompendo com o passado, que era a treva, e lançando os alicerces do presente, que é a luz, tendo como chefe Caxias, que é o nosso commandante de honra, e o guia espiritual das nossas attitudes de cidadãos e soldados.

O nosso Exercito tem uma brilhante actuação no scenario historico do Brasil; e ainda hoje, como no passado, constitue o mais forte esteio da nacionalidade: com as suas armas tem defendido a integridade da Patria e a estabilidade das instituições. E o nosso Batalhão de Guardas tem consciencia das responsabilidades destas tradicões, tudo envidará na defesa desse patrimonio moral, repetindo, se preciso fôr, os feitos de 27 de novembro de 1935, quando a onda da revolta communista ameaçava de morte a Familia Brasileira, a religião, os nossos maiores, a liberdade e a integridade da Patria.

E vós, camaradas, que prestastes o vosso juramento de sacrificio em defesa da Patria, tendes sempre presente o patriotico exemplo do soldado do nosso Batalhão, Manoel Biré de Agrella, que, mortalmente ferido, em 27 de novembro de 1935, revoltado com o traiçoeiro inimigo occulto sob a farda de soldado do nosso Exercito, sentindo fugir-lhe a vida, exclamava: "Avança meu capitão, avança!"

Gloria aos que sabem morrer com honra na defesa dos deveres sagrados".

Encerrada a cerimonia, com um desfile do Batalhão, dirigiram-se os presentes para o Casino dos Officiaes, onde foi servida uma taça de champagne.

Uma companhia de guerra prestou as honras do estilo ás autoridades, tocando durante a solennidade uma banda de musica do proprio batalhão.

Vae Definir-se a Situação Fluminense

O governo chamará á prestação de contas os beneficiarios do desvio das verbas do jogo --- Novos aspectos do escandalo occorrido na interinidade do sr. Collet --- O sr. Moniz Sodré voltará á Procuradoria

A situação fluminense continúa confusa, mas será esclarecida nestes breves dias. O governador do Estado vae baixar importantes actos, que importam numa definição de attitudes.

Aliás, o ambiente não poderia continuar na confusão em que estava desde alguns mezes, dando ensejo ás mais lamentaveis manobras em detrimento dos altos interesses moraes e materiaes da Velha Provincia. Esse estado de coisas constituiu, no consulado do sr. Collet, o paraiso dos negocistas, que afundaram a mão nos dinheiros do jogo, desviando cerca de mil contos. O escandalo assumiu proporções ineditas na terra de Nilo Peçanha.

Ainda agora constata-se que os concessionarios da jogatina foram intimados a pagar adeantadamente as taxas relativas aos mezes de agosto e setembro, sendo tambem absorvidas essas importancias pela camarilha que corvejava em torno do sr. Heitor Collet.

O almirante Protogenes Guimarães, ao que sabemos, vae chamar essa gente á prestação de contas.

Para melhor elucidação do caso, processa-se na chefia de Policia a elaboração da lista dos beneficiarios do "panamá", os quaes deixaram "vales" sobre as quantias recebidas. Os "piratas" vão ser, deste modo, apanhados pela golla. O mais interessante é que todos os "amigos" da caixa do jogo pertenciam ao grupo mais chegado ao governicho do sr. Collet.

O SR. MONIZ SODRE' VOLTARA' A' PROCURADORIA

Ouvimos dizer que o sr. Moniz Sodré voltará a ser procurador geral do Estado do Rio, cargo que exercia antes de assumir a Secretaria do Interior, de onde se exonerou na interinidade do sr. Collet.

Na America, a Geographia Tende a Unir o Que a Historia Separa

(Conclusão da 1ª pag.)

trabalhos de admiravel objectividade, quer se occupem dos Estados Unidos, da crise da Inglaterra no seculo XX, dos partidos politicos francezes ou da geographia e dos aspectos economicos e sociaes latino-americanos. Emfim, trata-se dum escriptor que expõe as suas idéas com a clareza, o espirito de synthese e o bom gosto inalteraveis nos velhos mestres francezes.

* * *

Esta é a segunda vez que Siegfried vem ao Brasil. Já esteve aqui em 1931, quando percorreu todo o nosso continente. Dos Estados Unidos veiu para as Antilhas; de lá desceu pelo Isthmo de Panamá, Perú, Chile, Argentina, Uruguay e Brasil.

Naquelle anno a America Latina acabara de ser convulsionada por um novo cyclo de movimentos armados, consequentes em grande parte á crise mundial rompida dois annos antes. Causou-lhe então espanto a facilidade com que os nossos regimes personalistas foram cahindo como castellos de cartas. A respeito do phenomeno e de certos aspectos peculiares á politica latino-americana, o professor Siegfried escreveu interessantes e justas impressões.

O Brasil actual

A entrevista de André Siegfried com o redactor do DIARIO CARIOCA iniciou-se com uma pergunta sobre a actual situação do paiz.

— Encontrei agora o Brasil bem mudado. Minha impressão, ha seis annos, quando aqui passei algumas semanas, não poderia evidentemente ser das mais seguras. Os paizes sul-americanos estavam ainda sacudidos por uma grave crise. Havia por isso como que a paralysação resultante dum collapso. Pude observar os effeitos da crise e da mudança de regime no Rio como no Estado de S. Paulo, que egualmente visitei. Hoje, a situação é diversa. Vê-se pelo aspecto da cidade que o rythmo do desenvolvimento normal do paiz foi retomado.

Por outro lado, os indices do commercio exterior são promissores. E o "rush" da cultura algodoeira em São Paulo e no Nordeste apresenta, por exemplo, resultados surpreendentes, segundo estou informado.

Caracteristicas de ordem politica

André Siegfried veiu agora ao Brasil no periodo duma campanha pela successão presidencial. Em nosso regime, só a eleição para a suprema magistratura empolga a Nação.

Temos agora um caso typico dessa caracteristica fundamental do systema. Vão realizar-se, conjuntamente, a 3 de janeiro futuro, os pleitos para a escolha do presidente da Republica, de toda a Camara dos Deputados e de metade do Senado. Quem já pensou, aqui ou nos Estados, no problema da renovação do Poder Legislativo? Quasi ninguem. Só a escolha do chefe da Nação preoccupa o povo.

— Mais uma vez — observa Siegfried — deante do caso brasileiro, que é typico do regime, se comprova que o genio politico do continente é essencialmente presidencialista. O parlamentarismo aqui estaria como que despaizado.

Já havia observado que a America mostrou-se criadora inventando a figura do presidente. Na Europa parlamentarista, desconhecemos o presidente, segundo o estilo americano. Na França, por exemplo, o occupante do Elyseu é a antithese do primeiro magistrado das nações deste continente. E precisa melhor o seu pensamento:

— O Bonaparte do Consulado é, em meu paiz, quem se assemelha ao modelo do governante presidencialista.

Sobre o actual caso brasileiro — prosegue — nada poderei adeantar como observação pessoal. Meu contacto com a politica do paiz é ainda muito superficial. Não consigo mesmo precisar certos pontos e certas caracteristicas regionaes. As relações de partidos são, por outro lado, tão diversas da Europa, que o ambiente e as combinações politicas nos apparecem por vezes inintelligiveis.

* * *

Observamos, nesta altura, que o seu livro sobre os Estados Unidos foi duma grande acuidade na parte politica. Ao que o professor Siegfried explicou:

— Mas, mesmo nos Estados Unidos, que conheço desde os fins do seculo XIX, tive enormes difficuldades em distinguir e comprehender certos problemas, costumes e particularidades.

Depois de outras explicações rematou:

— Teria escripto "Les Etats Unis d'aujourd'hui" de modo diverso se antes tivesse conhecido a America Latina. Modificaria certamente o meu estudo em varios pontos.

Alguns presidentes americanos

André Siegfried recorda a seguir que conheceu todos os presidentes norte-americanos dos fins do seculo passado até hoje. Do fundo de suas reminiscencias, observa:

— Cleveland foi, a meu ver, dos que eu conheci, o maior entre os occupantes da "White House".

Era sem duvida uma personalidade poderosa. Relembra o primeiro Roosevelt, Mac Kinley e, chegando até Wilson, accentua com uma especie de carinho:

— Esse era uma figura impressionante. Além de grande professor, era um homem de sociedade encantador. Conversamos muitas vezes e desse contacto conservo as melhores e mais agradaveis impressões.

Franklin Roosevelt

Falando de Roosevelt, André Siegfried commenta:

— Não foi elle evidentemente o primeiro magistrado americano que mais me impressionou, como já declarei. Mas, que sympathia! E' positivamente um homem de extraordinario magnetismo pessoal. Não ha quem deante delle resista á sua incomparavel seducção.

E accrescentou:

— Certamente, trata-se dum grande politico. Ninguem, que o conheça pessoalmente poderá deixar de amal-o.

Fez outras referencias sobre a situação actual dos Estados Unidos e accentuou:

— Estou certo de que a politica esquerdista do presidente Roosevelt é ditada pelo imperio de circumstancias inelutaveis. Os Estados Unidos não podiam permanecer dentro dos methodos rigidamente conservadores dos primeiros annos de após-guerra.

Havia a necessidade duma politica mais larga e sobretudo mais humana.

E' isso o que Roosevelt está realizando. Discordo de muitos pontos de sua orientação. Mas não posso negar o conteudo humano dessa politica.

Um estudo sobre a America Latina

Perguntamos por fim ao professor Siegfried porque elle com a sua incontestavel autoridade, não escrevia uma obra definitiva sobre o nosso continente — tornando-se uma especie de Tocqueville das democracias latino-americanas, afim de melhor explical-as aos europeus.

— Eu proprio encareci essa necessidade — objectou. Mas ha grandes difficuldades a vencer. Faltam-me tempo e material para um estudo dessa envergadura. Mesmo porque faço questão de controlar todos os meus trabalhos — ou antes, minhas observações pessoaes, de modo a tornal-as seguras e objectivas. Lembro-me sempre do caso de Bryce — a quem aliás conheci pessoalmente. Por maior que fossem o seu desejo, a boa vontade e o amor ás investigações de ordem intellectual, havia no velho mestre uma absoluta incapacidade para comprehender o mundo latino americano. Sua formação era rigidamente puritana e traçada dentro do quadro cultural do liberalismo victoriano. Por essa razão elle comparava os governos americanos ás tyrannias da antiguidade.

O parentesco das duas Americas

— Não tenho evidentemente os mesmos preconceitos sectaristas de Bryce. Por esse lado minha tarefa seria facilitada. Conheço quasi toda a America na sua geographia physica e humana. Vi a costa do Atlantico e tambem a do Pacifico: sou de opinião que ambas se completam na sua diversidade. Assim, quem só conhecer o litoral desta parte do continente, ou vice-versa, não conhece positivamente a America.

E, depois de maior reflexão, continúa:

— Sustento a these de que no Novo Mundo, a geographia tende a unir o que a historia tende a separar. Senão vejamos: as duas Americas têm um parentesco incontestavel, formando mesmo um só continente. As Rochosas e os Andes são as mesmas montanhas. O Perú e a California são irmãos: os planaltos colombianos e venezuelanos assemelham-se enormemente aos de Utah, do Arizona e do Mexico. Do mesmo modo, a atmosphera tropical e humida, a coloração sombria do Brasil foram por mim encontradas nas Antilhas, em Santiago de Cuba e até na Louisiania, no Alabama e na Georgia. O sul algodoeiro dos Estados Unidos pode ser equiparado ao Brasil sub-tropical. O pampa argentino é quasi a mesma planura americana ou canadense com o mesmo céo e identica vegetação. Por fim Mendoza e Cordoba evocam o Colorado e Montana. Já se vê, portanto, que o parentesco das duas Americas é dos mais evidentes. Constatei assim que o panamericanismo, senão como politica, pelo menos como realidade, corresponde a um facto de observação — conclue com segurança André Siegfried.

* * *

Enquanto ás 14 horas, tomamos quietamente um café na "terrasse" do Hotel Gloria, a Guanabara resplandece ao sol, na sua "feerica" moldura, na temperatura de 31° á sombra, deste nosso calido inverno tropical. André Siegfried repousa os olhos na contemplação da bahia e exaltando elogios brasileiros, repete o que já escreveu no seu livro:

— As capitaes latino-americanas são realmente as mais lindas do mundo.

O curso do Petit Trianon

Professor do Collegio de França e da Escola de Sciencias Economicas de Paris, André Siegfried realiza neste momento um curso de conferencias, na Academia Brasileira de Letras, ás segundas, quartas e sextas-feiras, ás 17 horas. Fará oito palestras, abordando themas da geographia, da economia e da politica européa contemporanea.

Apesar de ter recebido um convite do governo argentino, o eminente professor francez não irá a Buenos Aires. Tem pouco tempo disponivel e ficará aqui cerca dum mez, indo até Bello Horizonte em rapida excursão.

Voltará depois a Paris para fazer no Collegio de França um curso especial sobre os canaes internacionaes — o de Suez e o de Panamá. Na mesma occasião irá ao Egypto, afim de fazer conferencias no Cairo. E' esse o seu programma de trabalho para os mezes futuros.

A visita de André Siegfried ao ministro Macedo Soares

O professor André Siegfried visitou hontem o ministro Macedo Soares, no gabinete do Ministerio da Justiça.

Mantiveram longa palestra sobre assumptos politicos e economicos americanos, tendo o sr. José Carlos de Macedo Soares posto á disposição do illustre pensador francez toda a documentação de que elle por ventura necessitasse para um estudo completo sobre o Brasil. O titular da pasta da Justiça fez sentir a André Siegfried a satisfação com que o governo e o povo do nosso paiz recebem a visita de tão destacada expressão da cultura européa.

UM PROGRAMMA PARA ANDRE' SIEGFRIED

Falando ao ministro Macedo Soares, o professor Siegfried pediu não se estranhasse a sua curiosidade porque deante do Brasil elle era um ponto de interrogação. O sr. José Carlos de Macedo Soares agradeceu o interesse manifestado pelo autor de "Les Etats Unis d'aujourd'hui", em relação ao nosso paiz e respondeu com outro "beau geste" dizendo que os brasileiros deante delle eram tambem um ponto de admiração.

André Siegfried pediu a seguir para ser apresentado a um professor de direito constitucional do Brasil, afim de informar-se devidamente sobre o novo regime legal, assim como sobre a moderna legislação do paiz.

Manifestou ainda o desejo de conhecer, em dados exactos, as cifras dos emprestimos inglezes, americanos e francezes.

Foi organizado um programma de visitas e passeios para o eminente professor francez, que fez sentir apenas o desejo de ficar com algumas manhãs livres.

O ministro Macedo Soares determinou fosse posto á disposição de André Siegfried o major Macedo Soares e Silva. Trata-se dum official extremamente culto, que já esteve na França varios annos.

NO LEGISLATIVO FLUMINENSE

MANOBRAS POLITICAS QUE COMPROMETTEM A SITUAÇÃO DO ESTADO DO RIO — O SR. PROTOGENES GUIMARÃES NA ASSEMBLÉA

Reassumiu hontem a presidencia dos trabalhos parlamentares o sr. Heitor Collet.

Aberta a sessão, o deputado Paulo Araujo pediu a palavra e requereu a inserção nos annaes do Legislativo do discurso proferido no estadio do America F. C. pelo candidato da maioria.

O sr. Hernani Mello, que servia de primeiro secretario, deu parecer favoravel ao requerimento que, posto a votos, foi approvado.

Eram precisamente 14 horas e 30 minutos quando, acompanhado do seu ajudante de ordens, chegava á Assembléa do Estado do Rio, que fora agradecer aos deputados a solidariedade prestada ao seu governo e as homenagens que lhe foram prestadas por occasião do seu regresso da Europa.

Introduzido no gabinete da presidencia, o sr. Protogenes Guimarães se avistou com o sr. Paulo de Araujo, a quem abraçou affectuosamente e o mesmo fazendo com o sr. José Leoni, ambos membros da opposição parlamentar as politicas estadual e federal.

Dirigindo-se ao sr. Collet e aos deputados presentes, o governador disse dos motivos de [illegible] da sua visita. Respondeu-lhe o sr. Heitor Collet, rapidamente.

Entretiveram-se todos depois em palestra, até que por fim o almirante Protogenes deixou o Legislativo com rumo á Praça Martim Affonso, onde tomou uma lancha para a capital. E' que s. s. foi visitar tambem [illegible] o Club Naval.

Morreu Guilherme Marconi

A BIOGRAPHIA DO GENIAL INVENTOR ITALIANO — OS SERVIÇOS PRESTADOS PELO GRANDE SABIO A' SUA PATRIA E AO MUNDO

O senador Guglielmo Marconi, e sua senhora em companhia do sr. José Roberto de Macedo Soares, [illegible] photographados a bordo do "Augustus", por occasião da visita do sabio italiano ao Brasil em setembro de de 1935

Marconi é uma figura universal. Um dos vultos maiores da humanidade em todos os tempos. O seu genio deu-nos essa maravilha que é o radio — a maravilha que elle descobriu e que, hontem mesmo espalhou por todos os recantos da terra a noticia da sua morte.

O desapparecimento do sabio italiano enche de pezar todo o mundo moderno, de cuja civilização elle foi um dos mais fulgurantes expoentes. Espirito voltado ás conquistas da sciencia, Marconi dedicou toda sua existencia ao serviço da vida humana, abrindo novos rumos ás actividades das nações e affirmando com toda sua grandeza, o poder da intelligencia.

A morte de Marconi

ROMA, 20 — Antes do ataque cardiaco que tirou a causar o seu fallecimento, de madrugada de hoje, o senador Guglielmo Marconi esteve hontem durante a maior parte do dia, em visita á Real Academia da Italia, percorrendo os seus jardins e mais tarde regressando a seu escriptorio particular onde trabalhou com seus collaboradores até ás ultimas horas da tarde.

A noite, entretanto, o grande inventor italiano [illegible] uma refeição ligeira, [illegible] recolhendo-se [illegible] permittir que os criados [illegible] a sua esposa, [illegible] na Via Reggio, onde seu marido [illegible] breve.

Marconi [illegible] muito cedo á noite, e ás tres horas da madrugada de hoje avisou ao seu criado: "Receio que o fim esteja proximo". Em seguida dictou um telegramma para ser enviado a sua filha mais nova, Electra, que festeja hoje o seu setimo anniversario.

Logo após, o criado em questão chamou os medicos assistentes e os collaboradores mais intimos do senador Marconi, inclusive o marquez Luigi Solari e o commendador Marco, que se dirigiram immediatamente para a residencia do grande inventor e scientista. Estes declararam mais tarde aos amigos que Marconi falleceu com a mente perfeitamente lucida e pouco antes de expirar pronunciava repetidamente os nomes de sua esposa e de sua filha Electra. — (U. P.)

A BIOGRAPHIA DO SABIO ITALIANO

ROMA, 20 — Serviço exclusivo da Agencia Brasileira — Todos os jornaes da Peninsula dedicam hoje as suas primeiras paginas a artigos biographicos do senador Guglielmo Marconi, fallecido durante a noite de hontem, parecendo [illegible] em consequencia de [illegible].

Em todas as linguas e em todos os paizes do mundo já foram publicadas biographias do grande scientista italiano, considerado hoje como o expoente maximo da technica scientifica moderna, que passará á posteridade como o descobridor do methodo de enviar signaes radio-telegraphicos a grandes distancias, tendo aperfeiçoado a possibilidade da telegraphia sem fio. Considerado nos primeiros mezes do anno de 1895 com um [illegible] milagre [illegible]

MARCONI NA [illegible]

[illegible]

ciações de Bologna, na noite de 25 de abril de 1874, filho de mãe irlandeza. Seguiu os cursos primarios e secundarios na cidade de Bologna ali ingressando na Universidade, no anno de 1890.

Dedicou-se desde aquella epoca ao estudo das curiosas theorias de Maxwell e de Hertz, examinando a possibilidade e realizando toda uma série de experiencias scientificas destinadas a provar aos seus collegas academicos, que naquella occasião o chamavam de o "louco academico", a possibilidade pratica de enviar signaes telegraphicos sem fio.

As experiencias de Marconi foram coroadas de successo, pela primeira vez no anno de 1895, quando conseguiu transmittir, a uma distancia de 34 metros, signaes telegraphicos electricos, sem a necessidade de fios metallicos.

Os estudos de Marconi continuaram, febrilmente, dia e noite e 12 mezes depois o grande scientista italiano realizava na Inglaterra uma nova experiencia, desta vez, transmittindo signaes telegraphicos electricos entre duas cidades, isto é, entre Penarth e Weston, distantes uma da outra 28 kilometros.

AS EXPERIENCIAS SCIENTIFICAS DE MARCONI

As experiencias scientificas de Guglielmo Marconi coincidiram naquella epoca com as pesquisas que estavam sendo realizadas pelo grande physico britannico Sir Oliver Lodge, que tambem conseguiu transmittir signaes electricos, sem fios, sobre distancias pequenas, mas que deante as primeiras experiencias de Marconi, declarou "considerar absolutamente impossivel transmittir signaes electricos sem fios sobre distancias maiores".

O GRANDE INVENTO DO SCIENTISTA ITALIANO

No mez de fevereiro de 1896 Guglielmo Marconi registou na Inglaterra sua primeira patente de um "systema pratico e applicavel para transmittir signaes telegraphicos sem fio."

Dahi começou a carreira maravilhosa do invento extraordinario do scientista italiano. Examinando todos os detalhes technicos e possiveis, aperfeiçoando os meios praticos e finalmente estudando a parte exclusivamente financeira e commercial do seu invento, baseado sobre outras 14 patentes todas registadas na Inglaterra, Guglielmo Marconi conseguiu fundar, em Londres, no mez de março de 1897 a "Wireless Telegraph and Signal Company".

Essa primeira companhia transformou-se mais tarde na poderosa empreza hoje mundialmente conhecida com o nome de "Marconi Wireless Telegraph Company Limited". O primeiro administrador-delegado e director technico dessa sociedade foi o proprio senador Guglielmo Marconi.

Convencido da utilidade mundial do seu invento maravilhoso Marconi não descança. Sob a sua direcção constroem-se as primeiras estações transmissoras, sem fio, ao longo do litoral britannico dos mares balticos, Atlantico e Canal da Mancha. Essas estações demonstram praticamente que aquelle que era, a pouco mezes considerado como um milagre, devia ser considerado como uma realização pratica e como uma das conquistas mais formidaveis do engenho humano.

EXPERIENCIAS PRATICAS

Sua Magestade o Rei Humberto I da Italia convida o scientista italiano a realizar em Roma novas e importantes experiencias praticas do seu invento.

No anno de 1898 Guglielmo Marconi installa a primeira estação de radio receptora e transmissora a bordo de um navio [illegible] yacht [illegible] "Osborne" [illegible]

que graças a esse extraordinario invento do genio latino desde aquella epoca mantinha-se em constante communicação, por meio da telegraphia sem fio com "Lay-Wool-Cottage", residencia de verão da mais popular soberana do Reino Unido da Grã-Bretanha.

A PRIMEIRA COMMUNICAÇÃO SEM FIO ENTRE A INGLATERRA E O CONTINENTE

Uma das datas, que passará a historia de amanhã na chronologia gloriosa da telegraphia sem fio será o dia 28 de setembro de 1899, quando Guglielmo Marconi, ampliando e desenvolvendo o raio de acção do seu "systema" realizava, com o maior successo a primeira communicação telegraphica sem fio entre a Inglaterra e o Continente.

As etapas succedem-se rapidas e triumphantemente. Em 1901 a "Marconi Wireless Telegraph Company Ltd." estabeleceu, pela primeira vez a communicação radio telegraphica sobre o Oceano Atlantico, ligando por meio das ondas electricas a estação transmissora de Poldhy, na região de Cornwall a estação receptora de St. Jehns, em Neufonnudland.

Poucos mezes depois no mez de novembro de 1902 com a maior solemnidade foi inaugurado um serviço regular de communicações telegraphicas sem fio entre o Canadá, em Cap. Breton e a Inglaterra. No mez de Agosto de 1905, Guglielmo Marconi, realizando um dos seus tantos cruzeiros do Mediterraneo, conseguiu captar nas aguas de Gibraltar, communicações telegraphicas sem fio, procedentes da estação britannica de Poldhy. Foi assim, que graças ao invento de Marconi, realizou-se pela primeira vez, a bordo do transatlantico francez "Campania", o milagre do "Jornal Telegraphico Diario", trazendo aos passageiros, as ultimas noticias da Europa e das Americas, no proprio meio do Oceano Atlantico. O successo foi extraordinario. O enthusiasmo mundial desconheceu os limites. O nome de Guglielmo Marconi corria em todos os labios, nos cinco continentes do globo. Applicando immediatamente o invento de Marconi, a Companhia Maritima Britannica Cunnard Line, inaugurou a bordo de todos os seus navios transatlanticos, o jornal telegraphico que se chamava "Cunnard Daily Bylletin".

INAUGURANDO OS PRIMEIROS SERVIÇOS PUBLICOS DE RADIO-TELEGRAPHIA

Nos meiados do anno de 1907, nos Estados Unidos da America do Norte, Guglielmo Marconi inaugurou os primeiros serviços publicos de radio-telegraphia entre a Inglaterra e a America do Norte. Entre o anno de 1907 e 1910 todos os governos mundiaes applicaram na marinha de guerra e na marinha mercante a formidavel invenção do scientista italiano, que até os ultimos mezes e, pode-se dizer os ultimos dias da sua vida, continuou estudando, desenvolvendo e aperfeiçoando o seu invento maravilhoso, tendo transformado o seu yatch "Electra" no laboratorio electrotechnico mais perfeito do mundo inteiro.

A primeira communicação radio-telegraphica sem fio entre Londres e a Australia foi realizada praticamente no mez de março de 1926, demonstrando, naquella época a perfeição do "systema" Marconi que permittia o estabelecimento de ligações radio-telegraphicas sobre distancia superior a 24 mil kilometros.

AS EXPERIENCIAS DO "ELECTRA"

Um dos successos, que passarão á historia, na vida dos triumphos scientificos de Guglielmo Marconi é o que se refere quando ás 17 horas do dia 26 de agosto de 1930, calcando num botão a bordo do seu yacht "Electra", fundeado no porto de Genova, Marconi conseguiu illuminar o magestoso edificio da Exposição Internacional de Sydney, por occasião da sua inauguração. O mesmo aconteceu mais tarde, quando, de bordo do seu yatch "Electra" fundeado na Bahia de Napoles, o senador Guglielmo Marconi

Marconi

illuminava toda a Exposição Internacional de Chicago de 1933. E mais tarde, illuminando na entrada da Bahia de Guanabara, no Rio de Janeiro, no alto do Corcovado, o monumental estatua do Christo Redemptor.

NOVAS DESCOBERTAS

No mez de agosto de 1932 Marconi communicou ao mundo a descoberta das micro-ondas radio-telegraphicas e radio-telephonicas isto é, a descoberta da maneira de utilizar, na radio-telegraphia e na radio-telephonia as ondas hertzians ultra-curtas, que não se espalham circularmente e que podem ser dirigidas em certa e determinada maneira sobre certos e determinados receptores.

Com esta sua nova maravilhosa descoberta Guglielmo Marconi estabeleceu, pela primeira vez, no mundo, a possibilidade do sigilo mais absoluto nas communicações radio-telegraphicas sobre grandes distancias.

MARCONI E O SENTIMENTO PATRIOTICO

Não obstante todo o successo a Companhia criada por Guglielmo Marconi atravessou gravissimas crises financeiras, e moraes, tendo sido objecto de varias violentissimas campanhas de imprensa, desencadeadas contra elle e contra o seu "systema". Todas as batalhas foram vencidas. A mais perigosa crise economica foi atravessada pela companhia de Guglielmo Marconi no mez de abril de 1927, quando devido a um administração financeira defeituosa, a Companhia Marconi foi obrigada a reduzir o seu capital de 50%. Foi naquella occasião, que por seu proprio desejo Guglielmo Marconi abandonou a presidencia da Sua Companhia afim de se dedicar exclusivamente aos trabalhos scientificos. Universaes foram as homenagens prestadas ao grande scientista latino. Em 1909 recebeu Guglielmo Marconi o Premio Nobel, foi nomeado cidadão honorario da maioria das capitaes do mundo, e doutor "honoris-causa" de quasi todas as grandes Universidades da Europa e das Americas. Na qualidade de chefe da delegação italiana participou da Conferencia da Paz, em Paris, tendo assignado o tratado de paz entre a Italia, a Austria e a Bulgaria. Durante a Guerra Mundial offereceu os seus serviços á patria, combatendo nas fileiras do exercito como simples sub-official e depois da victoria das armas italianas foi um dos primeiros a adherir expontaneamente ao movimento nacional - fascista, chefiado pelo actual chefe do governo italiano, sr. Benito Mussolini.

Durante a guerra italo-turca offereceu graciosamente ao seu governo os serviços da sua companhia, durante o periodo das sancções economicas, através das mais importantes estações de radio defendeu corajosamente a causa italiana, finalmente em setembro do anno de 1930, foi nomeado membro da Academia de Italia, e um mez depois, presidente de honra da mesma Academia, em logar do fallecido presidente do Senado, Tittoni.

Durante os ultimos annos da sua vida Marconi, nomeado depois pelo governo fascista membro do Gran Conselho Fascista e presidente da Commissão Nacional de Pesquizas Scientificas vivia seis mezes do anno na Villa de Griffoni, em Pontecchio, na Italia, e os outros seis mezes na sua residencia em Brighton, nas immediações de Londres.

Guglielmo Marconi casou-se pela primeira vez no anno de 1905 com Beatriz O'Brien, a filha mais moça de Lord Inchiquin divorciando-se della, em agosto de 1924, na cidade Fiume quando existia ali, por motivo de extraterritorialidade italiana, o divorcio legal. Mais tarde no mez de dezembro de 1926, o Vaticano e o Supremo Tribunal da Igreja Anglicana declararam nullo esse casamento. No mesmo anno a antiga madame Marconi, casava novamente com o Marquez de Monte Gorona, personalidade de destaque da aristocracia italiana. Poucas semanas depois, Guglielmo Marconi, contraia novo enlace nupcial com a sua actual esposa, condessa Bezzi Scali.

Finalmente no anno de 1929, S. M., o rei Victor Emmanuel III da Italia lhe conferia o titulo hereditario de marquez.

HITLER ENVIOU PESAMES A MUSSOLINI

BERLIM, 20 — O chanceller Adolf Hitler enviou sentidos telegrammas de pesames ao sr. Benito Mussolini e á viuva de Marconi pela morte do grande scientista italiano. — (A. B.).

COMO A IMPRENSA ALLEMÃ SE REFERE A MARCONI

BERLIM 20 — A imprensa allemã dedica artigos ao famoso inventor Marconi, que acaba de fallecer. O "Berliner Tageblatt" escreve que as honrarias concedidas a Marconi são pouca coisa ante a fama mundial de seu nome, tanto entre os technicos como os profanos do mundo inteiro. O nome de Marconi, diz aquelle jornal, está unido a nova época da technica da T. S. F. O jornal lembra o accentuado patriotismo de Marconi que o levou a Fiume com Dannunzio e collocou-o ao lado de Mussolini. A "Gazeta da Bolsa" de Berlim destaca uma phrase celebre do grande inventor: "Toda a verdadeira grandeza procede unica e exclusivamente da Patria". — (A. B.).

A INGLATERRA RENDERA' HOMENAGENS A MARCONI

LONDRES, 20 — A Inglaterra renderá extraordinarias homenagens á memoria de Marconi. A's 18 horas de amanhã todas as estações britannicas interromperão suas irradiações, não somente de telegraphia como de radio-telephonia, mantendo-se em silencio durante dois minutos para render homenagem ao genial inventor. — (A. B.).

MARCONI TERIA PRESENTIDO A MORTE?

ROMA 20 — Em consequencia de um collapso cardiaco, falleceu esta manhã ás quatro horas, em sua residencia desta capital o grande inventor italiano Guilherme Marconi.

O famoso sabio mostrara certos signaes de cançaso nestes ultimos dias mas não parecia estar doente ao retirar-se hontem á noite para seus aposentos. Acredita-se que Marconi perdeu os sentidos antes de morrer.

Diz-se que Marconi expirou exactamente ás 3.45 e não ás 4 horas, mas isso ainda não foi confirmado. O dr. Frugoni declarou que o notavel scientista morreu em consequencia de paralysia do coração.

Marconi falleceu sem receber os ultimos sacramentos. O vigario da freguezia deu a absolvição após a morte.

O extincto visitou o Papa Pio XI, sabbado passado e communicou ao Santo Padre os resultados de suas mais recentes experiencias com as ondas ultra-curtas.

A sra. Marconi, que se encontrava em Viareggio, chegou a Roma em um automovel muito rapido ás sete horas. As primeiras noticias diziam que a viuva do inventor da telegraphia sem fio achava-se de villegiatura em uma praia.

Um amigo intimo da familia declarou que o vigario da egreja do Santo Apostolo, Andrea della Gratto, chegou á residencia de Marconi dez minutos antes de expirar o illustre enfermo, administrando-lhe a extrema uncção.

Sabe-se que Marconi, presentindo a morte, ditou a seu criado um telegramma dirigido a sua filha mais moça, Electra, que completa hoje seu setimo anniversario em Viareggio. O filho de Marconi, Julho, encontra-se actualmente em Nova York.

Os intimos dizem que Marconi será enterrado no mausoléo da familia em Bolonha, terra natal do extincto. O corpo será vestido com o uniforme de presidente da Academia Real e ficará exposto em camara ardente no palacio dessa instituição, até o dia do funeral.

Soube-se que monsenhor Tardini, sub-secretario de Estado da Santa Sé, telephonou ao Vaticano, sendo transmittida a noticia do passamento de Marconi a Castelgandolfo, pelo Secretario particular do Papa. Sua Santidade, que ouvia missa na occasião, declarou que dedicara o serviço em suffragio da alma do extincto.

A noticia da morte de Marconi alastrou-se rapidamente, pouco depois das oito horas. Todos os jornaes affixaram placards chegando rapidamente a triste informação aos circulos politicos. A residencia da familia Marconi na Via Condotti, proximo á Praça de Hespanha, ficou sitiada pelos reporteres. A policia não consentiu que os jornalistas e outras pessoas entrassem na casa na qual estão tambem installados o escriptorio e o laboratorio do sabio, embora se soubesse que Marconi sentira-se doente durante a noite.

O presidente do Conselho, sr. Mussolini, chegou sosinho á residencia de Marconi, ás 8.45, assignou o livro e em seguida dirigiu-se para o quarto onde morreu Marconi, no segundo andar, onde ficou dez minutos rezando. Um dos mais intimos collaboradores de Marconi declarou hoje á United Press que o grande inventor devia visitar hontem ás 18 horas no Palacio de Veneza o presidente do Conselho, sr. Mussolini. O mesmo auxiliar revelou que Marconi soffria do coração em certas occasiões com certa frequencia e intensidade. Os ataques augmentaram depois do mez de abril ultimo. A' tardinha de hontem Marconi ficou doente e retirou-se cedo. A's tres horas da madrugada chamou o criado e disse-lhe com muita calma e delicadeza: "Sinto muito, mas creio que vou causar-lhe grande aborrecimento, assim como a meus amigos. Receio que o meu fim está proximo. Peço-lhe informar á minha esposa". O criado então chamou os medicos, os amigos intimos e os collaboradores de Marconi. A' residencia do extincto chegam milhares de telegrammas de condolencias de todos os paizes do mundo mas até agora não foram abertos.

Até o meio dia o corpo de Marconi ficou no quarto mortuario, adornado com reposteiros brancos e amarellos. Os moveis são de estilo do seculo XVIII, relativamente simples e pequenos.

A's 12.30 o cadaver do illustre inventor foi transportado em coche funebre movido a motor da residencia da familia Marconi na Via Condotti, para a Villa Farnesi, onde está installada a Academia Real, sendo depositado na capella do palacio. A bandeira da Academia foi içada a meia haste, coberta de crepe. A familia Marconi resolveu levar os restos mortaes do notavel scientista immediatamente, afim de que o povo possa visital-os e prestar-lhes as derradeiras homenagens durante a tarde. Os serviços funebres terão logar amanhã, ás 18 horas, na Egreja de Santa Marina degli Angeli.

O esculptor Attilio Sel[illegible] membro da Academia, tirou a mascara do extincto.

A visitação do corpo na capella da Villa Farnesi começará ás 15 horas. O funeral nacional realizar-se-á em Bolonha. A marqueza Solari, amiga e socia de Marconi, declarou á United Press: "A Companhia Marconi continuará. O sabio fez experiencias recentemente com micro-ondas e televisão, mas não trabalhava muito devido a seu precario estado de saude.

Noticias procedentes de Castelgandolfo dizem que o Papa Pio XI recebeu o cardeal Pacelli secretario de Estado, que communicou ao Pontifice a noticia da morte de Marconi, dando-lhe detalhes dos ultimos momentos do inventor. O Papa lembrou a agradavel conversa que teve com o senador sabbado passado. O Santo Padre disse: "O inventor devia ter previsto seu fim proximo porque pediu uma benção especial para elle e sua familia".

O Papa deu instrucções a seu secretario no sentido de enviar telegrammas de condolencias á familia de Marconi, ao governo italiano e á Academia Real Italiana. — (U. P.).

A VISITAÇÃO PUBLICA

ROMA, 20 — Milhares de pessoas de todas as classes sociaes entre as quaes notavam-se personalidades notaveis do mundo scientifico, desfilaram hoje deante do cadaver de Guilherme Marconi, ajoelhando-se e fazendo o signal da cruz. A camara ardente foi erguida na Sala Galates, celebre pelas decorações a fresco do tecto.

Os carabineiros em uniformes de gala e os membros e funccionarios da Academia Real de casaca e duas religiosas cercavam o catafalso e rezavam. O rosto revelava calma, realçando os cabellos grisalhos do grande sabio. Nas mãos calçadas de luva via-se um rosario verde e no peito brilhavam as decorações de São Mauricio e São Lazaro. O chapeo de academico foi collocado sobre os joelhos, juntamente com o cordão de ouro e o espadim. Em redor ardem seis cirios muito altos e muitas corôas de flores cobrem o sólo e as paredes. Em uma almofada de velludo verde apparecem reunidas todas as condecorações concedidas ao genial inventor italiano pelos governos estrangeiros.

O corpo será embalsamado e enterrado no jazigo da familia em Bolonha. — (U. P.)

O PAPA E MUSSOLINI ENVIARAM TELEGRAMMAS A' MARQUEZA MARCONI

ROMA, 20 — Entre os varios despachos e telegrammas recebidos pela marqueza Marconi, viuva do grande scientista fallecido, destaca-se o [illegible]

MILHÕES

DE SYPHILITICOS EXISTEM NO MUNDO

Morre diariamente grande numero de Syphiliticos.

Para combater a syphilis E' um dever imperioso usar o

ELIXIR 914

NO FIM DE 20 DIAS NOTA-SE

1.º — Sangue limpo de impureza e bem estar geral.
2.º — **Desapparecimento de manifestações cutaneas de origem syphilitica.**
3.º — Desapparecimento completo do RHEUMATISMO dôres nos ossos e dôres de cabeça, de fundo syphilitico.
4.º — Desapparecimento das manifestações syphiliticas e de todos os incommodos de fundo syphilitico.
5.º — O apparelho gastro intestinal perfeito, pois o "ELIXIR 914" não ataca o estomago e não contem iodureto.

E' um Depurativo que tem attestados dos Hospitaes, de especialistas dos Olhos e da Dyspepsia Syphilitica.

O sr. Medeiros Netto em Buenos Aires

AS ULTIMAS HOMENAGENS AO PARLAMENTAR BRASILEIRO

BUENOS AIRES, 19 (Communicado do Serviço de Imprensa do Ministerio das Relações Exteriores) — Devendo dar-se amanhã, pelo "Conte Grande", a partida do sr. Medeiros Netto, o illustre parlamentar brasileiro iniciou as suas despedidas.

O sr. Medeiros Netto enviou cestas de flores ás senhoras Roca, dos ministros de Estado e a diversas senhoras da sociedade.

Eminentes vultos do "set" buenairense obsequiaram muito a sra. Medeiros Netto.

A' tarde, o presidente do Senado brasileiro despediu-se do pessoal da embaixada, indo em seguida, em companhia do sr. Julio Barbosa, do conselheiro Protasio Gonçalves, e de seu ajudante de ordens, major Candido Motter, ao Senado argentino. Ahi, entregou ao sr. Roca a carta official confirmando o convite que lhe fizera o presidente Getulio Vargas de assistir no Rio, em setembro, ás festas da commemoração da Independencia. O sr. Roca manifestou muita alegria pelo convite, declarando aceital-o com prazer.

A's 18 horas, o sr. Medeiros Netto, acompanhado do embaixador José Bonifacio, de seu secretario, do major Motter, esteve na Casa Rosada, sendo recebido pelo presidente Justo em audiencia especial.

Nessa palestra de despedida, foram encarados diversos problemas do entendimento argentino-brasileiro. O presidente Justo declarou-se encantado, bem como sua esposa, pelas orchidéas brasileiras especialmente enviadas pela sra. Medeiros Netto.

Ao despedir-se, o presidente Justo pediu ao sr. Medeiros Netto fosse portador dos seus mais cordiaes cumprimentos ao seu amigo, o presidente Getulio Vargas, a quem se referiu em termos calorosos.

Dirigindo-se em seguida ao Ministerio do Exterior, despediu-se o sr. Medeiros Netto do sr. Saavedra Lamas. Este ultimo, em sua palestra, abordou varios assumptos da actualidade politica internacional, manifestando desejos de que o Brasil e a Argentina resolvessem todos problemas em perfeita união de vistas.

A sra. Medeiros Netto, em companhia da embaixatriz Rodrigues Alves, despediu-se da senhora Justo.

Hoje, o embaixador Rodrigues Alves offereceu um jantar de despedida ao casal Medeiros Netto.

POR UM COPO D'AGUA PODEMOS INFILTRAR NO ORGANISMO O GERMEN DE UMA DOENÇA MORTAL

A VELA ESTERILISANTE "Senun" E' UMA ASSOMBROSA CONCEPÇÃO FILTRANTE, RAPIDA E EFFICAZ CONTRA TODOS OS GERMENS

O Ministro Souza Costa Apreciou Immensamente os Jogos em Dallas

WASHINGTON, 20 (Urgente) — Chegaram a Washington, vindos de Chicago, em avião, os srs. Souza Costa e Oswaldo Aranha, os quaes pretendem permanecer nesta capital até hoje á tarde ou amanhã e seguir de avião para Nova York, onde permanecerão alguns dias antes de retornar a Washington.

Ambos affirmaram que a excursão a Chicago não teve caracter de negocios.

O ministro Souza Costa declarou que apreciou immensamente a excursão a Dallas e que espera que os jogos olympicos identicos venham a ser realizados no Rio de Janeiro, no proximo anno.

Os jornalistas de Dallas offereceram ao sr. Oswaldo Aranha um chapéo caracteristico dos cow-boys do Texas, que o mesmo usou no seu regresso. — (U. P.)

UMA EQUIPE NORTE-AMERICANA DE FOOTBALL EXCURSIONARA' A' NOSSA CAPITAL

DALLAS-TEXAS, 20 — O embaixador Oswaldo Aranha declarou pretender levar no proximo verão de 1938, teams de jogadores de football ao seu paiz. — (A. N.)

NÃO HA BILHETES BRANCOS!
HOJE 300 CONTOS em 2 premios
No proximo dia 1.º, grande SWEEPSTAKE Brasileiro
500 CONTOS
A' venda no AO MUNDO LOTERICO — OUVIDOR, 139

SORRISO FASCINANTE DENTES IMPECCAVEIS!

É TÃO facil conseguir quando se usa Kolynos. Kolynos dá aos dentes, encanto e brilho admiraveis.

Não se esqueça — Kolynos é muito economico. Dura duas vezes mais que as pastas communs, porque basta usar metade do que com ellas é preciso.

Experimente a technica da escova secca, com apenas um centimetro de Kolynos. Ficará maravilhada com os resultados.

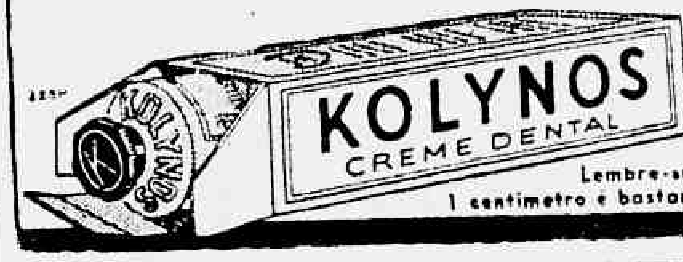

Lembre-se — 1 centimetro é bastante

Morreu na Italia o Commandante Ouro Preto

QUEM ERA O EXTINCTO — AS PROVIDENCIAS DE NOSSO GOVERNO — SERA' INHUMADO NO BRASIL

Commandante Affonso Celso de Ouro Preto

A sociedade e os circulos navaes brasileiros, na tarde de hontem, foram surpreendidos com uma dolorosa noticia — o desapparecimento na Italia, do capitão de fragata Affonso Celso Ouro Preto.

Official dos mais distinctos de nossa Marinha de Guerra, o commandante Ouro Preto se achava em Spezzia (Italia), incumbido de missão official, encarregado como fora pelo nosso governo para com outros officiaes, trazer os submarinos encommendados ao governo italiano.

Possuidor de uma brilhante fé de officio, estando ligado ainda a uma das tradicionaes familias brasileiras, o extincto morreu nos proprios estaleiros onde se apressa a construcção das novas unidades da esquadra brasileira.

Com sua morte, perde a nossa Armada um de seus mais cultos e competentes officiaes.

QUEM ERA O MORTO

O commandante Affonso Celso de Ouro Preto, que era filho do conde de Affonso Celso, nasceu nesta capital a 16 de julho de 1888.

Depois de fazer o curso da Escola Naval, foi declarado guarda-marinha a 15 de abril de 1904, sendo promovido a 2º tenente em 2 de janeiro de 1906 a 1º tenente em 27 de agosto de 1913, a capitão-tenente em 10 de setembro de 1921, a capitão de corveta em 15 de outubro de 1931 e a capitão de fragata, posto que occupava, a 10 de outubro de 1935.

Official distincto, o commandante Ouro Preto tem todo o curso superior de Marinha e da Escola Naval de Guerra. Consta de sua fé de officio varios serviços de campanha, entre os quaes o da Grande Guerra.

Com mais de 32 annos de serviço á Marinha, o extincto nella desempenhou varias commissões de destaque.

Contava actualmente 49 annos de edade, era casado e residia nesta capital, á rua D. Marianna, n. 39. O infortunado official commemorara o seu anniversario no dia 16 do corrente e era geralmente estimado por todos os collegas, que não sabem a que attribuir o seu gesto tresloucado.

VICTIMA DA NEURASTHENIA.

Em meio do pesar que se fazia sentir no gabinete do titular da pasta da Marinha, commentava-se o desapparecimento do commandante Ouro Preto.

E, dentre os commentarios, os seus collegas mais intimos deixavam transparecer que possivelmente, elle teria sido victima de forte neurasthenia, surgida desde o fallecimento de sua genitora.

Tal hypothese era aventada, em virtude de recentes cartas recebidas da Italia.

SERA' ENTERRADO NO BRASIL

Logo que teve confirmação da morte do commandante Ouro Preto, o almirante Aristides Guilhem tomou providencias, no sentido de ser o cadaver removido para o Brasil.

INSTRUCTOR DO DUQUE DE WINDSOR

Um dos episodios interessantes da carreira do commandante Ouro Preto, deu-se em 1910.

Servindo na Armada britannica, no posto de capitão-tenente, teve elle opportunidade de ser o instructor do então Principe de Galles, hoje Duque de Windsor.

CONFIRMADA A NOTICIA

Logo que teve sciencia do facto, a nossa embaixada procurou se certificar da veracidade do mesmo.

Os funccionarios que compareceram aos estaleiros não tiveram difficuldades em reconhecer no morto o commandante Ouro Preto.

Immediatamente, o nosso governo foi informado, tendo o Ministerio da Marinha tomado as providencias que lhe competia.

Amizade Anglo-Germanica

LONDRES, 20 — No seu editorial, de hoje, o "Daily Mail" commenta o discurso do sr. Eden reconhecendo a attitude conciliatoria e a politica comprehensiva da Allemanha a respeito do accordo naval entre os dois paizes. O jornal bate-se novamente pela realização perfeita da amizade anglo-allemã, propugnando ainda uma vez uma solução justa da questão das colonias.

"Tudo depende, diz o "Daily Mail" de um entendimento entre a Allemanha e a Inglaterra; uma politica de mutua comprehensão entre esses dois paizes nunca foi mais necessaria do que agora. O novo accordo naval que acaba de ser assignado e mais uma prova da sinceridade da Allemanha quando affirma que a amizade com a Inglaterra é um dos pontos principaes da sua politica externa. O povo inglez devia comprehender a moral das novas conversações realizadas com pleno exito, e o governo britannico não deveria hesitar um só momento em attender ás boas intenções da Allemanha."

Terminando seu editorial, escreve ainda o "Daily Mail":

"O primeiro desejo do nosso Ministerio das Relações Exteriores deve ser a manutenção da amizade com o nosso vizinho da outra banda do mar do norte. Ninguem pode duvidar de que o povo allemão, principalmente sob a chefia de Adolf Hitler, representa uma grande nação e uma raça que não póde ser posta de lado, unida que é a nossa por laços de sangue e de compreensão espiritual. A boa vontade que a Inglaterra revelasse nos poderia fazer ganhar immediatamente a amizade da Allemanha. — (A. B.).

O ministro da Agricultura assiste a uma exhibição de films sobre pecuaria européa

Em companhia de varios directores de serviço, do pessoal de seu gabinete e do ministro João Alberto, o sr. Odilon Braga assistiu hontem á tarde, no proprio Ministerio, a uma exhibição de films sobre aspectos da pecuaria hungara. As mesmas pelliculas, que causaram optima impressão, devem ser exhibidas em S. Paulo durante a Exposição Nacional de Animaes e Productos Derivados, de 24 a 31 deste mez.

Novo vice-consul americano na Bahia

Segundo informam os "Press Releases" do Departamento de Estado dos Estados Unidos, o funccionario consular "yankee" Lee Worley, vice-consul dos Estados Unidos na Bahia, em nosso paiz, vem de ser designado para servir como vice-consul em Londres. Para substituir o sr. Worley foi designado o sr. Robert Janz, actual consul em Belfast, na Irlanda. O sr. Janz foi designado na qualidade de consul.

Funccionarios publicos que vão ser licenciados

O ministro da Guerra tendo em vista as suggestões que lhe fez o commandante da 4ª Região Militar, com relação ao seu acto, mandando excluir dos corpos do Exercito os funccionarios publicos, uma vez considerados mobilisaveis, concordou com aquelle commando que a partir de 21 de agosto proximo seja executada a sua ordem, licenciando os funccionarios publicos com jurisdicção territorial no Estado de Minas.

Vem ahi o cel. Amaro Bittencourt

Vindo do sul do paiz, deverá chegar hoje a esta capital o coronel Amaro Soares Bittencourt, recentemente nomeado para o cargo de commandante da Escola Technica do Exercito, em substituição ao general Brasilio Taborda.

Vae seguir o major Theodureto Barbosa

Teve ordem de recolher-se ao corpo a que pertence, o major de cavallaria João Theodureto Barbosa, que servia no quartel general da 5a Região Militar.

Reuniu-se a Commissão do Codigo da Justiça Militar

Esteve hontem reunida numa das dependencias do Supremo Tribunal Militar, sob a presidencia do ministro Pedro de Frontin. A commissão tratou nessa reunião do capitulo sobre substituições na Justiça Militar, estudando-o profundamente. Nova reunião está marcada para a proxima terça-feira, ás 12 30 horas.

EVA BARCINSKA

A "Maga do Acordeon" grande successo do A. B. C. de Paris que viaja a bordo do "Alcantara", para os programmas artisticos do grill do Casino Atlantico

Um Convenio Maritimo entre o Brasil e os Estados Unidos

Será imposta uma taxa sobre as mercadorias dos dois paizes embarcadas para o estrangeiro em navios que não sejam brasileiros ou americanos

WASHINGTON, 20 — Os funccionarios da Companhia Nacional de Navegação, do Brasil, srs. Sylvio Motta e Renato Azevedo, acompanhados do addido naval brasileiro, commandante Raul Reis, proseguiram hoje nas conservações com a Commissão Maritima. O ministro Souza Costa não resolveu se vae a Nova York ainda hoje, ou se deixe para amanhã.

O commandante Raul Reis, presidente da Delegação Technica Brasileira, declarou hoje após uma conferencia com o commissario maritimo almirante Amory Land, que o governo brasileiro desejaria fazer um accordo parallelo com os Estados Unidos, pelo qual os dois governos imporiam uma taxa sobre as suas respectivas mercadorias embarcadas para outros paizes em outros navios que não sejam os brasileiros e americanos.

A esse respeito, a delegação brasileira apresentou um memorandum technico ao almirante Land, que representa a commissão maritima nas conversações. As discussões centralizaram-se em torno do facto de que sessenta por cento do commercio do Brasil com os Estados Unidos é transportado em navios não americanos, e ambos os paizes acreditam que é tempo de se realizarem accordos pelos quaes todo ou pelo menos quasi todo o commercio americano-brasileiro fosse conduzido em navios dos dois paizes.

O almirante Land declarou que a politica dos Estados Unidos é estabelecer as relações commerciaes e diplomaticas sobre uma firme base bilateral, accrescentando que os Estados Unidos farão todo o possivel para chegar a um accordo com o Brasil, porém que ainda não haviam sido tomadas decisões formaes.

O commandante Reis declarou que os srs. Renato Azevedo e Sylvio Motta partiram hoje para Nova York e que as proximas iniciativas viriam dos funccionarios maritimos, os quaes estudarão o memorandum brasileiro e prepararão um programma proprio.

O commandante Reis affirmou que as actuaes facilidades de navegação entre os Estados Unidos e o Brasil já são adequadas para um commercio regular, porém que se desejava estender ainda mais essas facilidades para se conseguir um commercio maior. A media de carga entre os dois paizes é de quatro mil toneladas e ha navios disponiveis, brasileiros e americanos, sufficientes para transportal-a. A delegação brasileira solicitou a opinião do almirante Land sobre pontos technicos relativos á nova concurrencia aberta pelo Lloyd Brasileiro para construcção de navios para a sua frota. Tanto os brasileiros quanto o almirante Land acreditam que, em concurrencia aberta, os estaleiros dos Estados Unidos não poderiam offerecer uma proposta mais baixa; porém o almirante admitte que se poderia conseguir um entendimento subsidiario. O almirante Land accrescentou que iria proceder a consultas. Disse ainda o commandante Reis que se acha bem impressionado com o desejo dos Estados Unidos de cooperarem no assumpto e que não vê como não chegar a um accordo em futuro proximo.

Se tal accôrdo for elaborado, será submettido ás secretarias de Estado de ambos os paizes para approvação dos respectivos governos. — (U. P.).

A equipe norte-americana abateu a allemã

LONDRES, 20 — A final das inter-zonas da "Taça Davis" foi ganha definitivamente esta tarde pela equipe norte-americana que bateu a allemã por tres a dois. O jogo entre von Cramm e Budge, depois do triumpho obtido pelo allemão Henkel sobre o norte-americano Grant, foi seguido pela enorme assistencia com intensa emoção, que augmentou quando Cramm conseguiu ganhar os dois primeiros jogos. Embora o allemão tivesse perdido a terceira partida, as apostas continuaram favoraveis para o seu esmoso, pois é sabido que von Cramm sempre perde o terceiro jogo nas partidas difficeis. Finalmente, von Cramm succumbiu perante Budge, com o seguinte resultado: seis a oito, cinco a sete, seis a quatro, seis a dois e oito a seis. — (A. B.)

A EQUIPE DE FLORETE DA ALLEMANHA VENCEU A ELIMINATORIA PARA SENHORAS

PARIS, 20 — Nos campeonatos internacionaes de esgrima que se realizam neste momento em Paris, a eliminatoria para senhoras de florete foi vencida pela equipe allemã que derrotou a ingleza de doze a quatro e pela hungara que derrotou a dinamarqueza por onze a cinco. (A. B.)

Nomeados os novos membros do Conselho Director do Montepio Municipal

O sr. Henrique Dodsworth, interventor no Districto, nomeou por acto de hontem, membros do conselho director do Montepio dos Empregados Municipaes, os srs. Antonio Carapuceiro Rodrigues, Armando Augusto Godoy, Carmen Portinho, Francisco Jardim, José Lopes Pontes, Jorge Moraes Werneck, Jorge Nascimento Silva, Julião Martins Castello, Luiz de Oliveira, Maria do Carmo Vidigal Pereira das Neves e Raul de Barros Madureira.

Em reunião realizada hontem ás 16 horas, o novo conselho director do Montepio dos Empregados Municipaes elegeu para seu presidente o sr. Armando Augusto de Godoy.

Não perca tempo! Dê hoje mesmo ao seu filho
Tonico de Calcio Ferro Fosforado
Vae auxiliar o seu desenvolvimento. Combater-lhe a anemia. Nutrir-lhe os ossos. Facilitar-lhe a dentição. E' uma preparação de DE FARIA & CIA.
RUA DE SÃO JOSÉ, 74 — RIO DE JANEIRO
Filial: RUA ARCHIAS CORDEIRO, 248 — MEYER

PRISÃO DE VENTRE
INDIGESTÕES
MAO HALITO
ACIDEZ
CURAM-SE COM
Sal de uvas
PICOT

Injecções a domicilio
em Copacabana, Leme e Ipanema
Senhora com muita pratica applica
TELEPHONE 27-2299

Contrastes e Confrontos

O sr. José Americo dentro de quatro dias, falará ao povo, em praça publica, para expôr-lhe as suas idéas e o que será o seu governo, á frente dos destinos da Republica. O illustre candidato das correntes majoritarias dará, assim, um exemplo magnifico da democracia, no seu sentido amplo e completo. Dentro da orientação politica do nosso regime, não se póde conceber um candidato ao supremo posto de primeiro magistado da Nação, que não procure se apoiar na consciencia popular. Candidato de magnatas e de politicos da aristocracia, não póde contar com o povo. Será fragorosamente derrotado.

* * *

E' opportuna uma observação. Se voltarmos os olhos ao passado, veremos que os candidatos das opposições sempre buscaram o contacto com as massas populares. Foi assim com Ruy Barbosa, na campanha civilista, Nilo Peçanha, na Reacção Republicana e Getulio Vargas, na Alliança Liberal. Por isso elles conseguiram fazer vibrar o espirito nacional e criar uma força e uma energia que encontravam raizes profundas na alma das multidões. Os candidatos da maioria se limitavam a ler as suas plataformas, em banquetes ou em recintos fechados, longe do contacto do povo, e dispondo dos dinheiros dos cofres publicos para vencer.

Hoje, vê-se o reverso. O candidato da maioria se dirige na praça publica ao eleitorado do paiz. Vae sentir o contacto da gente humilde, dizer-lhe que conhece as suas necessidades, que sente, com ella, todos os seus soffrimentos e todas as suas angustias. O outro, apresentado pelas correntes das opposições, além de dispor de dinheiro a rodo para a sua propaganda, realizou um "comicio", dentro de um campo de football, com convites distribuidos a amigos e á sua claque.

* * *

Mudaram os tempos e mudaram os usos. O povo vae vendo essa transformação e medita sobre a realidade que tem deante dos olhos. Vê, de um lado um candidato que nasceu humilde, educou-se á custa do seu trabalho e, pelo seu merito attingiu ás posições mais elevadas da vida publica. A vertigem das alturas não lhe mudou a indole. E' o mesmo homem simples, sem orgulho, sem vaidades, sem jactancia de attitudes. De outro lado, um cidadão que veiu de origens aristocradas, que sempre viveu longe do contacto do povo, que nunca conheceu provações, e ainda hoje representa a politica [illegible] dos argentarios e dos plutocratas.

O povo já lançou a sorte. A partida está ganha.

TOPICOS

JORNADAS MEDICAS

DURANTE estes ultimos dias realizaram-se no Rio de Janeiro as "Jornadas Medicas Sul-Americanas". Perto de uma centena de medicos de varios paizes do continente aqui estiveram em visita ás nossas principaes instituições scientificas, realizaram importantes conferencias e fixaram para nós, em entrevistas e discursos, o que tem feito os seus paizes neste particular.

Os resultados desse importante congresso medico serão os melhores. Tivemos mais uma opportunidade de apreciar esse phenomeno altamente expressivo: os scientistas americanos trabalham e produzem activamente. Já não vivemos naquella dependencia absoluta. Está claro que não podemos e jamais poderemos dispensar o valioso auxilio dos cerebros de outros continentes, mas, principalmente no que diz respeito ao estudo das doenças tropicaes, vamos tomando uma posição destacada.

O grande exito alcançado pelas "Jornadas Medicas" bem que poderia servir de estimulo para os seus organizadores. Porque não realizar periodicamente congressos scientificos como este?

O ENSINO RURAL

QUEM quer que faça uma busca, mesmo ligeira, nos annaes das assembléas legislativas estaduaes e na federal, ha de concluir que pouco ou quasi nada tem sido feito em prol do ensino rural, como se elle fosse coisa de solução adiavel.

Não passaram as boas intenções de intenções apenas, que não chegam em absoluto para as nossas necessidades. O que precisamos é de realizações concretas como são as Escolas Ruraes, os Grupos Escolares e as Escolas Isoladas, de organizações typicas, com programmas, horarios e actividades especiaes. E' disso que precisa o Brasil para uma vida nova.

Foi com o objectivo nobre de incentivar o ensino rural em nosso paiz que se cogitou da reunião de um Congresso Brasileiro de Ensino Rural. Nesse Congresso serão estudadas, ventiladas e muito discutidas por medicos, agronomos e educadores estudiosos da questão, as providencias que póde a escola primaria tomar a si no programma necessario ao reerguimento social e economico da Nação.

E' necessario, antes de mais nada, integrar esse poderoso agente renovador na acção patriotica de valorização do homem do campo, por meio de uma educação utilitaria e pratica, capaz de o encaminhar para uma nova vida, mais productiva e mais util.

A idéa desse Congresso só póde merecer applausos e é de esperar que delle surjam os maiores beneficios para o povo brasileiro.

O BRASIL NAO ESTA' A' VENDA...

A CAMPANHA americana procura conquistar as sympathias publicas com exhibições faustosas. O primeiro signal foi a demonstração espalhafatosa do campo do America. E' no dinheiro que os armandistas querem bater os alicerces da sua victoria.

O dinheiro americano está sendo espalhado pelo Brasil inteiro, no sentido de corromper consciencias e alugar alguns jornalistas de fama conhecida. Os partidarios do sr. de Salles não fazem segredo disso. As sédes sumptuosas espalham-se por todo o territorio nacional e já estão annunciadas viagens de propaganda do candidato com sequito luzido e garboso. Os famosos "principios", aos quaes se referiu o sr. Octavio Mangabeira, vão ser prégados pelos [illegible] da politica paulista. Tudo isso á custa do ouro que vae surgindo ás mancheias, tendo como "caixa" autorizado o sr. Piza Sobrinho.

Os americanos, entretanto, precisam vêr que o dinheiro, apesar de poder muito, não é capaz de comprar a consciencia do povo brasileiro. Esta ha de reagir, bravamente e com dignidade.

O Brasil não está á venda...

"GOVERNAR E' GASTAR"...

DIZEM que o sr. Armando de Salles entende que "governar é gastar". Mas gastar a torto e a direito, como fez, aliás, no governo de S. Paulo. A sua administração foi, do ponto de vista financeiro, verdadeiramente catastrophica. Basta salientar que o "deficit" de sua gestão attinge á somma fabulosa de 700.000 contos!

Isso no governo de um Estado. Imaginem o que não seria na presidencia da Republica, com toda a fome insaciavel das "virtudes congregadas" na U. D. B. para devorarem o Brasil.

Em S. Paulo o resultado dessa orgia de gastos é conhecido: — majoração excessiva de impostos, chegando a perturbar o padrão de vida de todas as classes sociaes, antes tão equilibrado. Na presidencia o phenomeno teria que se reproduzir, apenas com uma differença: — os augmentos de tributos viriam asphyxiar toda a Nação, determinando uma crise geral no paiz inteiro, sendo imprevisiveis as suas consequencias.

NO MINISTERIO DA JUSTIÇA

O governador de Minas Geraes esteve, hontem, no gabinete do ministro da Justiça, em conferencia com o titular daquella pasta. O governador Benedicto Valladares fez-se acompanhar nessa visita pelo sr. Ovidio de Abreu, secretario das Finanças do governo de Minas Geraes.

—— O almirante Protogenes Guimarães, governador do Estado do Rio, esteve, hontem, no Ministerio da Justiça, onde conferenciou longamente com o ministro Macedo Soares.

—— Esteve, hontem, em visita ao ministro da Justiça, com quem conversou demoradamente, o grande escriptor e sociologo francez, professor André Siegfried.

—— O ministro Octavio Tarquinio de Souza conferenciou, hontem, com o sr. Macedo Soares, ministro da Justiça.

—— O ministro da Justiça recebeu, hontem, em conferencia, o sr. Fernando Costa, presidente do Departamento Nacional do Café.

—— O ministro da Justiça recebeu, hontem, em audiencia, uma commissão de medicos da Policia Militar, composta dos drs. Antonio Amarante, Arthur Villar Valle, Gerson A. C. Magalhães, Alberto Cardon e João B. Vianna.

—— Conferenciou, hontem, com o ministro Macedo Soares, no Ministerio da Justiça, o general Alvaro Tourinho, director de Saude de Guerra.

—— Estiveram no gabinete do ministro da Justiça, os senhores: deputados Baptista Lusardo, Arthur Neiva, Carvalho Leal, Alberto Diniz, Barreto Pinto, José Novaes, Pinheiro Chagas, Antonio Roussolieres; dr. Cesar Vergueiro, desembargador Antonio Cesario Alvim, dr. Francisco de Campos, Procurador Geral da Republica; dr. Georgino Avelino, director de Turismo da P. do D. Federal; vereador João Augusto Alves, dr. João Carlos Vital, chefe de gabinete do ministro do Trabalho; dr. Lemos Brito, presidente do Conselho Penitenciario; dr. Laercio Prazeres, sub-director de Turismo da Prefeitura do Districto Federal; dr. Samuel Ribeiro, dr. Affonso Arinos de Mello Franco, dr. Saboia Lima, juiz de menores; dr. Roberto Lyra, membro do Conselho Penitenciario; dr. Viterbo de Carvalho, director da Imprensa Nacional; dr. Luiz Advincula Reis, professor Leonidas de Rezende, dr. Albino Mesquita, dr. Edison Passos, secretario da Viação e Obras Publicas do D. Federal; dr. Marcellino de Carvalho, dr. José Alves de Araujo, dr. Antonio Nacarato, dr. João Olympio Nacarato e dr. William Mazzoco.

O DIA PARLAMENTAR

NA CAMARA

O orador do expediente foi o sr. Café Filho, que falou para atacar o integralismo. Declarou o deputado potyguar que assistiu na vespera, pelo radio, a um discurso do sr. Plinio Salgado, em que o chefe do Sigma prometteu tremendos castigos aos "indifferentes" ás suas doutrinas. O dirigente do integralismo tratou do conflicto verificado em S. Paulo, assumpto sobre o qual o sr. Café Filho fez commentarios diversos.

O discurso do representante do Rio Grande do Norte provocou uma tempestade de apartes. Principalmente na parte em que se referiu ás ameaças do chefe do Sigma aos commerciantes e industriaes e a outras classes indifferentes ao communismo. O sr. Diniz Junior aparteia com veemencia dizendo que o orador está desvirtuando as palavras do sr. Plinio Salgado, que apenas fez advertencias ás pessoas que se mantem em attitude de indifferença deante do extremismo vermelho.

— V. ex. será castigado! — gritam para o sr. Café Filho, e os apartes chovem de todos os lados.

O orador leu ainda um topico do discurso do chefe integralista atacando as candidaturas dos srs. José Americo e Armando de Salles Oliveira.

Para o sr. Plinio Salgado, ambos estão alliados aos communistas, aos quaes prometteram liberdade, accrescentando que por causa do bom tratamento recebido Luiz Carlos Prestes já engordou 10 kilos na prisão.

O sr. Café Filho defendeu a candidatura Salles Oliveira e deu a palavra ao sr. Diniz Junior para fazer o mesmo em relação ao sr. José Americo. E passou a atacar com mais veemencia o integralismo, a proposito do discurso e do manifesto do sr. Plinio Salgado.

Assignado por diversos deputados, foi approvado um requerimento pedindo que, em attenção aos serviços prestados por Marconi á humanidade, a Camara se conservasse de pé, em um minuto de silencio, em homenagem á morte do genial inventor. O plenario approvou o requerimento, sobre o qual fez um discurso o sr. Vespucio de Abreu.

Na ordem do dia, continuou sendo discutido o projecto 333-A, emenda ao art. 26 das Disposições Transitorias da Constituição, que dispõe sobre a reforma orthographica.

Falaram varios oradores.

NO SENADO

Constatou-se, hontem, no Monroe, um verdadeiro record de presença: 30 senadores. Presidiu os trabalhos o sr. Pires Rebello. Sobre a acta falou o sr. Ribeiro Gonçalves fazendo rectificações. Em seguida, o sr. Jeronymo Monteiro desenvolveu considerações sobre a vida e as realizações geniaes de Guglielmo Marconi, hontem fallecido, concluindo por manifestar o pezar do Senado e do Brasil pelo golpe brutal que privou a humanidade do grande sabio italiano. O sr. José de Sá foi o terceiro orador, tratando do projecto sobre trigo, permanecendo longo tempo na tribuna. Depois, passou-se á votação da materia constante da ordem do dia.

De regresso do Rio Grande do Norte e da Parahyba, respectivamente, chegaram a esta capital, tendo hontem tomado parte nos trabalhos, os senadores Eloy de Souza e Duarte Lima.

De regresso de Buenos Aires, chegará sabbado proximo, a esta capital, o sr. Medeiros Netto, presidente do Senado.

O TEMPO

Districto Federal e Nictheroy — Tempo: instavel, sujeito a chuvas, passando a bom com nebulosidade; nevoeiro possivel. Temperatura: noite fresca e estavel de dia. Ventos: de sul a leste, sujeitos a rajadas frescas.

Estado do Rio de Janeiro — Tempo: instavel, sujeito a chuvas, passando a bom com nebulosidade, salvo a léste, onde será instavel com chuvas; nevoeiro possivel. Temperatura: noite fresca e estavel de dia.

Estados do Sul — Tempo: instavel, sujeito a chuvas, passando a bom com nebulosidade em S. Paulo e litoral do Paraná, bom no resto da zona, passando a instavel a oéste e sul do R. Grande; nevoeiros. Temperatura: estavel á noite e em elevação de dia; geadas esparsas. Ventos: do SE a NE até Paraná e do N. a L nos demais Estados; rajadas.

Previsões validas para o trajecto da estrada de rodagem Rio-São Paulo, das 18 horas de hontem ás 18 horas de hoje:

Tempo: instavel, sujeito a chuvas, passando a bom com nebulosidade; nevoeiro possivel. Temperatura: estavel á noite e ligeira elevação de dia. Ventos: de sueste a nordéste, sujeitos a rajadas.

As eleições municipaes em Pernambuco

RECIFE, 20 — (A. N.) — Noticias de Alagoas de Baixo informam que o pleito municipal daquella cidade transcorreu dentro da maior normalidade, tendo votado 1.248 eleitores. Varios deputados estiveram presentes aos trabalhos, e entre elles o padre Arruda Camara, que representou a opposição estadual. A visita que o sr. Lima Cavalcanti fez á referida cidade, antes das eleições, tem sido muito commentada, porque o governador pernambucano, antes de regressar a esta capital, designou um numeroso contingente de praças da Policia do Estado para garantir a liberdade de acção dos eleitores.

RECIFE, 30 — (A. N.) — Sob o titulo de "Ordem Publica" o "Diario da Manhã", publica violenta nota contra o Padre Arruda Camara, dizendo, textualmente, que o governo reprimirá energicamente qualquer attitude contraria aos interesses de ordem publica, para o que estava disposto a reagir sem attentar para quaesquer circumstancias, e sem admittir fossem invocadas as immunidades parlamentares da parte dos que gozam de taes prerogativas. Esta nota do "Diario da Manhã" causou viva tensão popular visto saber-se que o orientador do referido jornal é o sr. Lima Cavalcanti.

Telegrammas recebidos pelo chefe da Nação

O sr. presidente da Republica recebeu hontem, os seguintes telegrammas:

O sr. presidente da Republica recebeu telegrammas de Nictheroy, do sr. almirante Protogenes Guimarães, em data de 19 do corrente, participando a s. ex. haver reassumido o cargo de governador desse Estado.

Do sr. José Malcher, governador do Estado do Pará, recebeu o sr. presidente da Republica, o seguinte telegramma:

"BELE'M, 19 — Tenho a honra de communicar a v. ex. a installação solemne da Assembléa Legislativa do Estado na sua terceira reunião ordinaria da primeira Legislatura, perante a qual foi lida a mensagem que apresentei. Foi eleita a seguinte mesa de accordo com as duas correntes que apoiam o governo: presidente Aristides Reis Silva; vice-presidente Pires Camargo; 1.º secretario Synval Coutinho; 2.º secretario Dias Junior. Attenciosas saudações. — José Malcher, governador".

— O sr. presidente da Republica recebeu telegrammas do Rio Grande do Sul, de Montenegro, assignado pelos srs. deputado Ollon Rosa, José Daudt, Dr. Alcides Chagas Carvalho, dr. Antonio Carlos Rosas e Ernesto Wolf; e de Santo Amaro, firmado pelos srs. José Alipio Six, Oollon Becker, Ervin Otto Spalding e Arnaldo Krewein, communicando a s. ex., a fundação de Centros Civicos tendo como patrono o nome do chefe da Nação.

NOTICIAS DO CATTETE

No palacio do Cattete estiveram, hontem, em conferencias e despacharam com o presidente da Republica, os srs. Odilon Braga, ministro da Agricultura e Mario Pimentel Brandão, ministro interino das Relações Exteriores.

—— O presidente da Republica recebeu, hontem, no palacio do Cattete, em audiencias, o sr. Andrade Queiroz, a sra. Mello Mattos e o sr. José de Moraes Velhinho.

—— Na solemnidade realizada, hontem, do juramento á bandeira, pelos conscriptos do Batalhão de Guardas, realizada no respectivo quartel, o presidente da Republica compareceu pessoalmente, acompanhado do general Francisco José Pinto, chefe do seu gabinete militar e do seu ajudante de ordens capitão-tenente Mario Alves.

—— O presidente da Republica mandou apresentar cumprimentos ao sr. Domingo Esguerra, ministro plenipotenciario da Colombia, por motivo da passagem da data nacional do seu paiz.

—— Esteve no palacio do Cattete, o sr. Henrique Paulo de Frontin, afim de agradecer ao chefe da Nação, a assignatura do decreto de sua nomeação para o cargo de official do 4º officio do registo de titulos e documentos no Districto Federal.

Politica de Pernambuco

RECIFE, 20 (D. C.) — Ao sr. Agamemnon Magalhães, ministro do Trabalho, foi enviado o seguinte telegramma:

"Reaffirmamos a v. ex. os protestos de inteira solidariedade no actual momento politico, communicando termos constituido um Nucleo Central de Acção Commercial em favor da nobre causa de restauração do prestigio e florescencia economica de Pernambuco, encarnada superiormente em v. ex. Estenderemos os trabalhos ao interior do Estado, formando commissões de empregados do commercio fieis ao seu eminente amigo, chefe natural de todos os trabalhadores e bemfeitor constante da nossa classe. Saudações. — (aa) Sebastião Maciel, Antonio de Santanna, Marcilio Dias Beltrão, Manoel Mendes Saraiva, Abelardo de Carvalho, José Antonio da Silveira, José Quintino Cavalcanti, Antonio Cavalcanti, Romildo Queiroga, Ernani Poggi de Figueiredo, Adherbal de Lyra Regueira, e Ernani Cavalcanti de Albuquerque".

A Missão Financeira do Brasil Partiu Hontem á Noite Para Nova York

Ali continuará o seu programma de conversações com o Federal Reserve Bank

WASHINGTON, 20 (L. J. Heath, correspondente da U. P.) — O sr. Arthur de Souza Costa, ministro da Fazenda do Brasil e chefe da Missão Financeira Brasileira, declarou hoje á United Press que, tendo concluido virtualmente, nesta capital, a sua tarefa, a Missão partirá esta noite — por via ferrea — para Nova York, onde continuará o seu programma de conversações com o Federal Reserve Bank of New York e o Conselho Protector dos Portadores de Titulos Estrangeiros.

O sr. Oswaldo Aranha, embaixador do Brasil, disse que a Missão hospedar-se-á no Ritz Carlton Hotel durante a sua permanencia em Nova York.

Comquanto o programma a ser observado em Nova York não tenha sido ainda formulado, a Missão será homenageada amanhã durante um almoço offerecido pelos funccionarios do Federal Reserve Bank.

Os detalhes relativos á concessão do auxilio technico de que o Brasil possa necessitar — de conformidade com o accôrdo Costa-Morgenthau — no estabelecimento do seu Banco Central, serão discutidos com os funccionarios do Federal Reserve Bank.

Constou que os srs. Souza Costa, Barbosa Carneiro, Valentim Bouças e Aloysio Lima permanecerão em Nova York, ao passo que os outros membros da Missão pretendem regressar ao Rio de Janeiro, por via maritima, no dia 24 do corrente.

Os srs. Souza Costa, Barbosa Carneiro, Valentim Bouças e Aloysio de Lima Campos, entretanto, voltarão a Washington afim de fazerem visitas de cortezia antes de embarcarem em Miami, no dia 31 do corrente, no avião em que viajarão para o Brasil.

Os membros da Missão indicaram que o sr. Souza Costa participará das discussões do sr. Valentim Bouças com o Conselho Protector dos Portadores de Titulos Estrangeiros.

Os srs. Oswaldo Aranha e Souza Costa conferenciaram durante toda a manhã de hoje na chancellaria. Ambos se declararam fatigados em consequencia da viagem aerea Dallas-Washington. A proposito da excursão através dos ares dos Estados Unidos, o ministro brasileiro commentou: "Depois da nossa viagem pelo interior dos Estados Unidos, voltaremos ao Brasil com maior admiração pelo povo deste paiz".

O standard de vida observado no Texas e no meio-oéste dos Estados Unidos impressionou muito favoravelmente o ministro da Fazenda do paiz amigo.

O sr. Barbosa Carneiro fez hoje uma visita de cortezia aos srs. Feis e Duggan, no Departamento de Estado. Interpellado pela United Press, o funccionario brasileiro disse que o unico motivo da visita foi de despedidas.

DIARIO CARIOCA

EXPEDIENTE

Propriedade da S. A. DIARIO CARIOCA

DIRECTORES:
Horacio de Carvalho Junior
J. B. Martins Guimarães

CHEFE DA REDACÇÃO:
Danton Jobim

Endereço telegraphico: DIARIO CARIOCA — Telephones: Gabinete do Director 22-3073 — Administração 22-3035 — Redacção 22-1559 e 22-2922 — Officinas, 22-0824 — Assignaturas, 22-3018 — Gravura, 22-1785

PUBLICIDADE, 22-3018

ASSIGNATURAS

Para o Brasil:		Para o exterior:	
Anno	50$000	Anno	80$000
Semestre	30$000	Semestre	45$000

Venda avulsa: Capital $200 — interior $300
Aos domingos, $200 — Interior $300

E' cobrador autorizado o sr. J. [illegible] de Carvalho.

CORRESPONDENCIA

Toda a correspondencia com valor ou sobre assumptos que entendam com assignaturas e outros de interesse da administração deve ser dirigida ao gerente do DIARIO CARIOCA

INSPECTOR VIAJANTE

Percorre os Estados do Rio, Minas Geraes e Espirito Santo o nosso companheiro Romualdo Perrota.

SUCCURSAL EM S. PAULO
Avenida [illegible] Antonio [illegible]
P. A. de Souza Chaves

LIQUIDAÇÃO

Casa Allemã

Offertas sensacionaes!

ANNUAL

A Data do "DIARIO CARIOCA"

Continuamos a receber visitas e felicitações pela passagem do nosso decimo anniversario

OFFICIOS DE FELICITAÇÃO

Do "Centro Carioca" e da directoria da "Casa do Sargento", do Syndicato dos Jornalistas Profissionaes, do Syndicato Condor Léda, do Grajahú Tennis Club e da Liga Nacional Progressista Suburbana, recebemos officios de congratulações, pela passagem do nosso anniversario.

TELEGRAMMAS AO "DIARIO CARIOCA"

Da Embaixada do Japão

"Embaixada do Japão saúda o DIARIO CARIOCA na data do seu anniversario de fundação".

Do leader da bancada mineira

"Envio prezado amigo e todos quantos têm contribuido para prestigiar e prosperidade do DIARIO CARIOCA minhas felicitações pelo anniversario deste — Noraldino Lima".

Do presidente da Caixa Economica

"Peço prezado amigo aceitar minhas felicitações anniversario seu vibrante jornal. — Ricardo Xavier da Silveira".

Do Touring Club do Brasil

"Touring Club do Brasil tem a grata satisfação em apresentar calorosas congratulações pelo transcurso do anniversario da fundação desse importante orgão da imprensa carioca.

Cordiaes saudações — Cerqueira Lima, presidente".

Da Cruzada Nacional de Educação

Nome Cruzada Nacional Educação e meu proprio apresento nossas felicitações passagem data natalicia prestigioso DIARIO CARIOCA formulando votos felicidades pessoal seu director redactores e todo pessoal de par com nosso votos crescente prosperidade. Saudações.— Gustavo Armbrust, presidente".

Do sr. J. M. Costa Leite, official de gabinete do ministro da Justiça

"Sinceras felicitações decimo anniversario brilhante matutino dirigido prezado amigo — J. M. Costa Leite".

Do Tijuca Tennis Club

"Directoria Tennis Club cumprimenta illustrada redacção DIARIO CARIOCA passagem mais anniversario fundação brilhante orgão imprensa carioca. — Heitor Beltrão, presidente".

Da Associação dos Empregados do Commercio

"Associação Empregados Commercio Rio Janeiro apresenta sinceros cumprimentos passagem data commemorativa fundação prestigioso orgão imprensa carioca. — Eugenio Mergulhão, 1º secretario".

Da Academia Carioca de Letra

"Pela passagem anniversario victorioso DIARIO CARIOCA muitas congratulações — Affonso Costa, academia Carioca Letras".

Do Syndicato Unitivo Ferroviario da Central

"O Syndicato Unitivo Ferroviario da Central do Brasil felicita-vos passagem anniversario desse brilhante orgão.

Saudações proletarias — Joaquim Francisco Arruda, presidente — Antonio Francisco dos Santos Souza, secretario geral".

Do Club de Regatas do Flamengo

"Cumprimentando directoria brilhante orgão impresso sinceras felicitações transcurso anniversario fundação — Antenor Coelho, secretario geral".

o Club da A. E. C.

"Ao DIARIO CARIOCA, effusivos cumprimentos do Club A. E. C., com votos de crescente prosperidade. — Aluisio Marinho, superintendente do Club A. E. C.".

Do Club Libano Brasileiro

O Club Libano Brasileiro envia sinceras felicitações pela passagem anniversario brilhante matutino augurando-lhe douradora felicidade — Dr. Jorge Batlane".

Do Syndicato dos Vendedores Jornaes e Revistas

"Ao valoroso matutino os parabéns do Syndicato Distribuidores Vendedores Jornaes Revistas. — Alberto Carelli, presidente" — Vicente Perrota, secretario".

Da directoria do Banco dos F. Publicos

"Felicitamos esse brilhante matutino fazemos votos tenham sempre novas maiores prosperidades — Directoria Banco dos Funccionarios Publicos".

TELEGRAMMAS PESSOAES

Recebemos ainda telegrammas dos srs. deputado Waldemar Falcão, do professor Irineu Magalhães; do dr. Armando Vidal; do deputado Edelberto Ribeiro de Castro, dos srs. commandante Reis Netto, Joaquim Salles; do jornalista Raul de Azevedo, do sr. José Claro de Menezes Mello, do 1º tenente Osorio Costa, do sr. Edgard de Almeida, do sr. Ivair Nogueira Itagiba, da Empresa Paschoal Segreto, escriptor João Luso, "Lux-Jornal", srs. Alvaro de Souza, Nelson Sperli e Manoel Ortigão Sampaio.

VISITAS

Acompanhado do consul Costa Leite esteve, nesta redacção, onde veio trazer felicitações por motivo do nosso anniversario, em seu nome e em nome do sr. ministro da Justiça o dr. Mario Alves da Fonseca, official de gabinete daquelle ministerio.

"BRASIL — PAIZ DE TURISMO"

Os directores dessa importante revista vieram a esta redacção trazer-nos as suas felicitações pela data do nosso anniversario.

LEITORES QUE NOS VISITAM

Recebemos a visita pessoal dos seguintes senhores: tenente Tancredo Francisco Lourival, Julio Pinheiro, Antonio Jorge Terus e Carlos Magno Filho, que nos vieram felicitar pela passagem do anniversario do DIARIO CARIOCA.

O MINISTRO MARQUES DOS REIS E O NOSSO ANNIVERSARIO

Do titular da pasta da Viação, recebemos o seguinte telegramma:

"Transmitto brilhante orgão imprensa carioca minhas cordiaes saudações transcurso data anniversario — Marques dos Reis".

PARTIDO POPULAR NACIONALISTA

O sr. José Alves Ribeiro, em seu nome e em nome do P. P. N., veiu a nossa redacção afim de felicitar-nos pela passagem do nosso anniversario.

UMA VISITA DA S. B. A. I.

As directorias da Sociedade Beneficente dos Auxiliares da Imprensa e do Syndicato dos Distribuidores e Vendedores de Jornaes, estiveram nesta redacção apresentando-nos felicitações pelo anniversario do nosso jornal.

O DIRECTOR DO D. N. C. E "DIARIO CARIOCA"

Do sr. Fernando Costa director do Departamento Nacional do Café, recebemos o seguinte telegramma:

"Apresento essa illustrada redacção minhas cordiaes congratulações pelo transcurso de mais um anniversario desse brilhante orgão — Fernando Costa".

As cinco crianças foram arrastadas pelo gradil

IMPRESSIONANTE ACCIDENTE NA RUA SANTO AMARO — E' DESESPERADOR O ESTADO DE UMA DAS VICTIMAS

Grande foi a consternação causada por um desastre, na rua Santo Amaro, ás ultimas horas da manhã de hontem.

De construcção antiga, o predio n. 107, daquella rua foi no tempo, por seu proprietario, transformado em casa de commodos e ahi residem innumeras familias.

Hontem em um dos pateos existentes no seu interior, sobre um passadiço, brincavam varias crianças.

Em dado momento, em virtude do seu precario estado de conservação, pois ha muito não soffre reparos, o varandim sobre o qual brincavam os menores, ruiu, arrastando-os na queda.

Com o alarido feito pelos moradores ao ter sciencia do facto populares chamaram a Assistencia.

Em ambulancia, foram todos transportados para o Posto Central onde foi constactada a gravidade do estado de dois delles, um dos quaes, ali deu entrada sem fala.

São elles: Wilmar, de 6 annos, filho de Jesus de Freitas, que soffreu fractura do craneo e Nilton, de 6 annos, filho de Adolpho Bastos, que teve a espinha dorsal fracturada.

Os outros menores, são: Walter, de 5 annos, filho de Sebastião Gomes, Juarez de 6 annos e Milton de 4, filhos de Antonio Malef, com contusões e escoriações e outro menino, tambem de nome Walter, de 6 annos, filho de Giouth de tal que tambem soffreu contusões e escoriações.

Pensados que foram, retiraram-se os quatro ultimos emquanto Wilmar e Nilton eram internados no H. P. S.

O commissario Nascimento do 4º districto, esteve no local e deteve Accacio Xavier, empregado de Antonio Maia que é locatario de Euclydes Barroso.

Foi aberto inquerito a respeito.

THEATRO
Carlos Gomes

AMANHÃ em duas sessões ás 8 e 10 horas
Estréa sensacional da COMPANHIA CUBANA DE REVISTAS

Josefina Méca
Miguel de Grandy

(EMP. N. VIGGIANI)
Com a revista em 2 actos e varios quadros

CANTOS DE CUBA

de J. GARCIA FERNANDES com musica de compositores populares cubanos.

Um espectaculo novo! Um punhado de lindas "estrellas"! Um elenco com os maiores "astros" do genero!

Numeros de musicas cubanas pela ORCHESTRA TIPICA SIBONEY!

Preços das localidades: polt. e balcões, 6$000 — camarotes, 30$000 — galerias 2$000.

O leader da maioria em conferencia com o sr. Odilon Braga

Esteve, hontem, á tarde, no Ministerio da Agricultura e conferenciou com o sr. Odilon Braga, o sr. Carlos Luz, leader da maioria na Camara dos Deputados.

Dr. Ataulfo Martins

Especialista. ASMA

CURA RADICAL Bronchites. Complicações. Assembléa, 88. Entrada: Optica Brasil 1 ás 6 — 22-0049.

GRILL-ROOM do
CASINO ATLANTICO

Grande successo do
Dr. Ortiz Tirado
O MAIOR CANTOR MEXICANO
na opinião da elite carioca

ESTA SEMANA:
BETTY SPELL
A grande Vedette do Folies Bergére de Paris
Eva Barcinska
O maior successo do A.B.C. de Paris

UMA BONECA PARA SUA FILHA?

Essolube PAGA!

Sua filhinha quer uma boneca? E' natural. Compre-a e pague-a com a economia conseguida com o uso de Essolube no seu carro.

Essolube, com o seu menor consumo, com a reducção das contas de reparos e o aproveitamento maior do combustivel, em pouco tempo terá economizado muito mais.

Economize usando Essolube no grão de viscosidade recommendado pelos fabricantes do seu carro. Essolube é vendido em latas inviolaveis, que asseguram a sua pureza original.

Noticias do Estado do Rio

Actos do governador — No Tribunal Regional Eleitoral — Contra a jogatina em Nictheroy — Eleições em Araruama — Nova directoria do Instituto dos Advogados — Telegrammas retidos

ACTOS DO GOVERNADOR

Pelo governador do Estado, foram assignados os seguintes actos:

Removendo por conveniencia do serviço o 1º official da Directoria de Contabilidade e Tomada de Contas do Tribunal de Contas da Secretaria das Finanças, Antonio da Silva Secco, para a Directoria do Archivo Publico e Bibliotheca Universitaria e desta para aquella o 1º official Henrique Quintão Portella.

— Submettendo á consideração do Poder Legislativo o ante-projecto do Codigo de Contabilidade dos Municipios, organizado pelo Departamento Estadual de Administração dos Municipios.

— Pelo secretario de Justiça do Estado foi revogado, a pedido, o contrato de Raul Thuin, para o cargo de auxiliar technico do Serviço de Centro de Saude do Departamento respectivo, sendo contratado o dr. Carlos Nascentes Pinoco, percebendo 600$000 mensaes.

NO TRIBUNAL REGIONAL ELEITORAL

Pelo desembargador presidente do Tribunal Regional Eleitoral foi marcada uma sessão para amanhã, afim de julgar os seguintes processos:

Processo n. 318, da 5ª classe, representação de Bento Costa Junior e Fabio Franco, contra o juiz supplente eleitoral da 12ª zona eleitoral, Macahé. Relatará o dr. Athayde Parreiras;

Processo n. 338, da 5ª classe, requerimento de Flora de Freitas Mello, pedindo rectificação de nome no seu titulo eleitoral. Relatará o dr. Athayde Parreiras.

Processo n. 324, da 5ª classe, relativo ao pedido de registo do "Partido Social Democratico do Estado do Rio". Relatará o dr. Alfredo Bahiense;

Processo n. 324, da 5ª classe, impugnação a inscripção de Affonso Alves, da 17ª zona, Valença. Relatará o dr. Alfredo Bahiense.

Processo n. 329, da 5ª classe, impugnando á inscripção de Francisco Domingos Vieira, da 17ª zona eleitoral, Valença. Relatará o dr. Alfredo Bahiense; Processo n. 334, da 5ª classe, impugnação a inscripção de Belarmino Costa, da 17ª zona eleitoral, Valença. Relatará o dr. Alfredo Bahiense.

CONTRA A JOGATINA EM NICTHEROY

Reuniram-se em assembléa geral extraordinaria a Associação Commercial e o Syndicato dos Commerciantes de Nictheroy

Realizaram-se hontem duas reuniões importantes nas principaes associações de classe da vizinha capital, afim de ultimarem os trabalhos com a representação a ser feita ás autoridades do Estado, contra a jogatina desenfreada em Nictheroy.

RENOVADAS AS ELEIÇÕES MUNICIPAES EM ARARUAMA

Pelo presidente do Tribunal Regional Eleitoral, foi designado o dia 1º de agosto proximo para a renovação das eleições municipaes na 5ª secção do municipio de Araruama.

A NOVA DIRECTORIA DO INSTITUTO DOS ADVOGADOS FLUMINENSES

No salão nobre da Faculdade de Direito de Nictheroy, realizar-se-á no dia 23 do corrente, ás vinte e meia horas a solennidade da posse da nova directoria do Instituto dos Advogados Fluminenses, a qual está assim constituida: presidente — Ruben Braga; 1º vice-presidente — Emilio Guimarães; 2º vice-presidente — Rodolpho Macedo; 1º secretario — Aurelio Portella de Figueiredo; 2º secretario — Arino de Souza Mattos; Orador — Henrique Castrioto; Thesoureiro — Ary Vieira; Bibliothecario — Frederico de Abreu e Souza; Conselho Administrativo: Carlos Castrioto, Alfredo de Freitas Bahiense, Luiz Fortunato de Menezes, Alberto Rodrigues Fortes, Braz Felicio Panza, Felippe de Souza Mattos, Accurcio Torres, Ramon Alonso, Melchiades Picanço e Luciano Amaral.

RIVAL - THEATRO

JAYME COSTA e sua Companhia na Temporada Nacional de 1937. Organizada pela Commissão de Theatro do Ministerio da Educação.

POLTRONA 4$000

HOJE, ás 21 horas HOJE
SESSÃO UNICA

"O HOSPEDE DO QUARTO N. 2"

3 actos de authenticas gargalhadas - Amanhã — Vesperal ás 16 horas
Bilhetes á venda.

União dos Trabalhadores Metallurgicos

Da secretaria da União dos Trabalhadores Metalurgicos, pedem-nos a publicação da seguinte nota:

"A União dos Trabalhadores Metalurgicos, solicita aos seus associados que se acharem enfermos, desempregados ou a serviço militar, que venham á Secretaria communicar a sua situação, para que a mesma seja registada nos livros apropriados e possam os alludidos associados ficar isentos do pagamento de mensalidades sociaes, conforme determina o artigo 6º, paragrapho 1º dos Estatutos. Todos os socios doentes, desempregados ou a serviço militar devem comparecer mensalmente á Secretaria com as respectivas provas, afim de que sejam carimbadas as suas carteiras associativas. Os delegados que tenham recebido avisos relativos aos companheiros que estejam nessas condições, devem tambem, urgentemente, communicar á Secretaria".

PAGAMENTOS NO THESOURO

Na Pagadoria do Thesouro Nacional serão pagas hoje, as seguintes folhas do decimo primeiro dia util: Montepio da Viação de P a Z.

Solicitou demissão o delegado Jayme Praça

Em carta dirigida hontem ao sr. chefe de policia, o delegado dr. Jayme Praça solicitou demissão da commissão que vinha exercendo na Delegacia Especial de Menores e Mendigos.

São desconhecidos os motivos que determinaram a attitude daquella autoridade.

Agia nos trens da Central do Brasil

Os investigadores 505, 404 e 336, da D. G. I., destacados na Central do Brasil effectuaram a prisão dos perigosos batedores de carteira Ernesto Galbarro de Guelfis e Accacio Filho Garrido que vinham agindo nos trens daquella ferrovia.

Conduzidos para a Policia Central, foram os criminosos recolhidos ao xadrez.

Dadiani vae ser enviado para o Rio Grande do Sul

O capitão Filinto Muller, chefe de policia, resolveu enviar para o Rio Grande do Sul o indigitado matador do escoteiro Peront, João Henrique Dadiani que, conforme noticiamos em nossa edição de hontem, chegou a esta capital a bordo do "Raul Soares".

Motivou essa providencia o facto de ter sido no Estado sulino que se preparou a mysteriosa trama que culminou no desapparecimento de Peront de bordo daquelle paquete nas proximidades do Havre.

Sabbado - um dia da semana!

24 - um dia do mez!

Randall
o "az" da canção de Paris

SABBADO, 24
RANDALL no
CASINO COPACABANA

O Fla x Flu Commemorará a Data Magna da Pacificação!

Deverá revestir-se de invulgar brilhantismo o formidavel embate do proximo domingo, 25 do corrente, no estadio do tricolor entre as fortes esquadras profissionaes do Club de Regatas do Flamengo e Fluminense F. C., em proseguimento ao Torneio Aberto, instituido pela Liga Carioca de Football, prestes a extinguir-se, por motivo da assignatura da paz sportiva entre todos os grandes clubs desta capital. O grandioso espectaculo do dia 25 não reunirá em campo apenas dois tradicionaes rivaes do nosso football. Marcará tambem a data memoravel de reunião pacifica de todos os sportistas brasileiros que, esquecidos de resentimentos, em lutas passadas, marcharão irmanados, daqui por deante, á sombra de uma unica bandeira, sob a qual pelejarão com os olhos fitos no engrandecimento sportivo do nosso querido Brasil.

A Revanche dos Rubros Negros, e o Apparecimento de Romeu, Tim e Cosso

AS SENSAÇÕES DO ENCONTRO DE DOMINGO

Tim, que actuará domingo contra o Flamengo

A tarde sportiva de domingo apresenta um embate cujo sensacionalismo tradicional dispensa os possiveis commentarios: medirão forças os gigantes antagonistas: Flamengo e Fluminense.

Em opportunidades anteriores accentuámos sempre as caracteristicas duras dos renhidos Fla-Flu, apresentando, invariavelmente, novidades capazes de arrastar ao palco da peleja assistencias enormes. Novamente essa opportunidade se nos depara: na perspectiva do Fla-Flu do proximo domingo avultam as possibilidade do triumpho tricolor em duello feroz com o enthusiasmo vibrante dos rubro-negros sequiosos da sua homogenia sportiva, quebrada pelo revés de 4 x 1 que lhes impuzeram os pupillos de Carlemagno.

COSSO

Não é sómente o ardor combativo dos adversarios a attracção dos "fans": Cosso, o center-forward portenho, que ainda não estreou, foi guardado para a magnifica contenda. A torcida anseia pelo trio Waldemar Cosso e Leonidas — domingo essa ansiedade será satisfeita. Cosso jogará.

TIM E ROMEU

Em circumstancias excepcionaes, Romeu occupou o alto das columnas dos nossos diarios: o seu nome soffreu severas criticas e rasgados elogios. Porém, radicado no ambiente de Alvaro Chaves, Romeu continuará a ser o mesmo defensor das tres cores.

O companheiro de Russo necessita de uma rehabilitação redemptora de sua falta. E o habil "insider" não perderá a opportunidade que lhe offerecerá o encontro de domingo.

Tim, a maravilha do Campeonato Sul-Americano, pela primeira vez vestirá, legalmente, a camiseta tricolor.

Sobral, Romeu, Russo, Tim e Hercules — Sá, Waldemar, Cosso, Leonidas e Jarbas; eis as offensivas que disputarão, palmo a palmo, os applausos da immensa torcida que lotará o estadio da rua Guanabara.

Uma original prova sportiva

CORRIDA DE PATINS

O Costa Lobo A. C. fará realizar no proximo domingo, dia 25 do corrente, uma interessante corrida de patins.

Estão inscriptos na referida prova innumeros associados apaixonados do emocionante sport todos em optimas condições technicas, o que muito contribuirá para o successo da competição.

A prova terá inicio ás 8 horas da manhã e comprehenderá o percurso entre a Praça Mauá e Pavilhão Mourisco e vice-versa.

Haverá diversos premios para os primeiros collocados, bem como para os concurrentes que se encontrarem na vanguarda em determinados pontos do caminho a percorrer.

NO RING

Jack Tigre

Enzo Rolla, o peso leve ainda desconhecido de nosso publico, estreará sabbado.

Jack Tigre, o "criollo" que tão bom combate fez com Gabriel Pena, será seu adversario.

E' de se prevêr um match empolgante, pois os informes que nos deram sobre o boxeur platino dão margem a se crer em um "fighter" cuja caracteristica é a aggressividade.

Emfim, Jack Tigre não é um novico na "nobre arte".

Minas Geraes Tambem Entrará no Regimen da Paz

O movimento de pacificação vem repercutindo satisfactoriamente nos Estados do Brasil.

Assim é que, está se processando na cidade mineira, Nova Lima, um movimento dos clubs locaes afim de que em combinação com os principaes clubs de Bello Horizonte, fundem uma nova entidade, para dirigir o sport mineiro.

A nova organização sportiva contará com todos os clubs daquelle Estado acompanhando desta fórma, São Paulo e Rio de Janeiro.

Pelo exposto, observa-se que dentro em breve teremos o sport mineiro pacificado.

FALA OSORIO DIAS

Tivemos opportunidade de, na tarde de hontem, falarmos com o representante do Villa Nova no Rio, sr. Osorio Dias Junior.

— Por emquanto não ha nada de positivo, adeantou-nos aquelle sportman. Possivelmente dentro de poucos dias, poderei informar-lhe com segurança sobre os acontecimentos em meu Estado.

Posso esclarecer no entanto que o sr. Henrique Othero recebeu apellos de alguns clubs mineiros, afim de que inicie um movimento nesse sentido.

DE COMMUM ACCORDO COM OS GREMIOS DE BELLO HORIZONTE

Estamos scientes de que o sr. Henrique Othero, dará inicio ao movimento de pacificação em Minas Geraes, desde que ao seu lado, venham se ajuntar, os dirigentes dos clubs bellohorizontinos, afim de que, em commum accordo se solucione a questão.

Somente Após a Fundação da L.F.R.J.

Vasco e America Jogarão

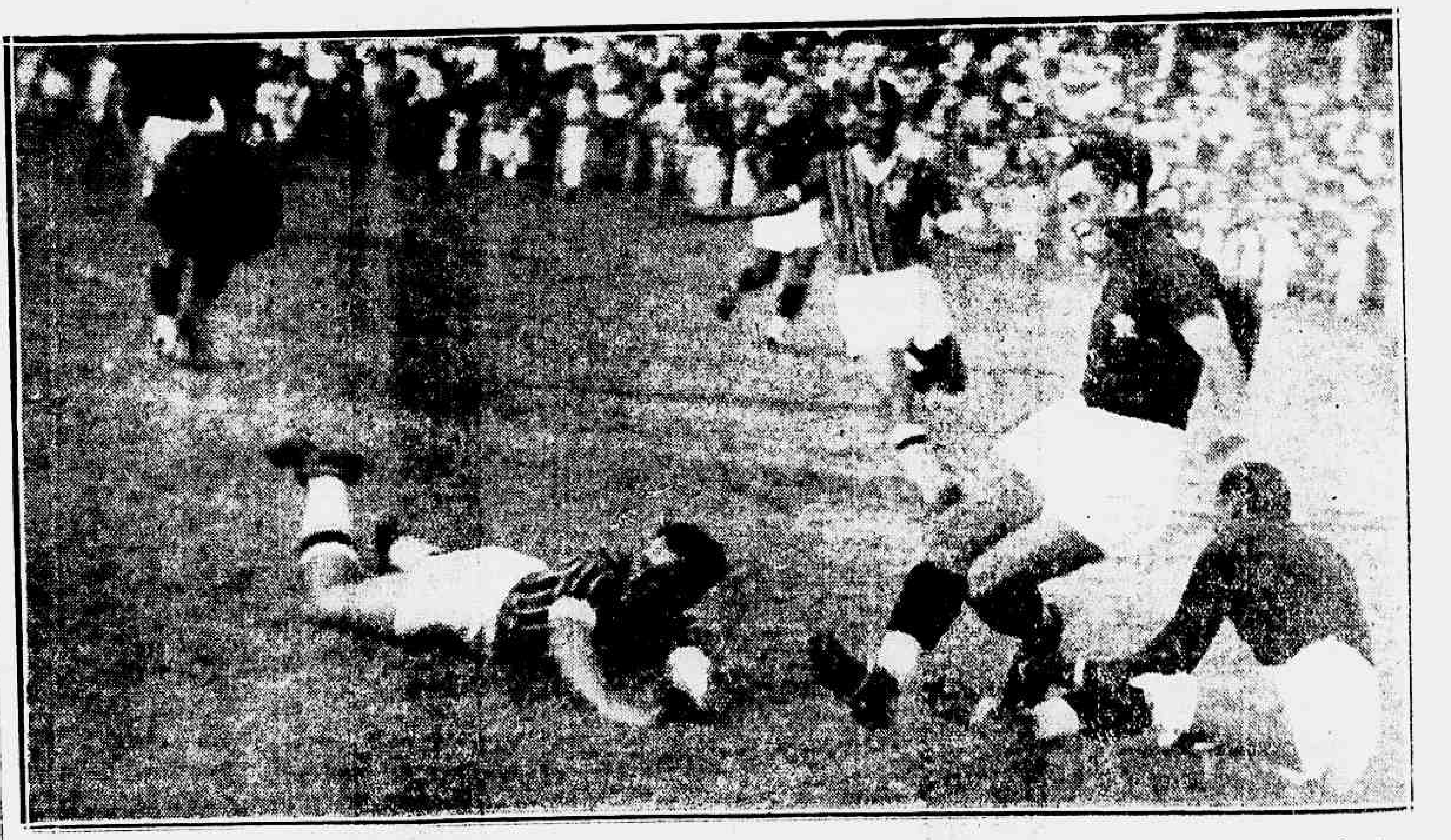

A equipe do America, que actuará contra o Vasco da Gama, no primeiro cotejo patrocina do pela Liga de Football do Rio de Janeiro, que será a 31 do corrente o grande match Vasco e America.

Emquanto se processam os entendimentos para a fundação definitiva de terceira entidade, a Liga de Football do Rio de Janeiro, o Vasco e o America concertaram a realização de uma peleja.

Havia duvida, porém, quanto ao data e possiveis consequencias desse jogo antes de fundada a L. F. R. J. consequentemente antes da dissolução das actuaes entidades.

Apuramos, entretanto, que o esperado jogo realizar-se-á sómente após o encerramento do accordo com o estabelecimento da entidade pacificadora.

Elementos autorizados informam-nos, porém, que será a 31 do corrente o grande match Vasco e America.

Dessa affirmativa conclue-se, com satisfação, que até essa data estará resolvido o problema que ha 4 annos alonga-va em luta inglória o enthusiasmo progressista dos sportmen brasileiros.

WALTER KANITZ
JORGE KANITZ
POST GRADUADOS NOS ESTADOS UNIDOS
TRATAMENTO DE FOCOS INFECCIOSOS PYORRHEA
ELECTRO THERAPIA-DENTADURAS
PONTES MOVEIS, FIXAS COM SUBSTITUICAO
DO OURO POR TRABALHOS EM PORCELANA
TECHNICA PROPRIA
RUA REPUBLICA DO PERU' — 15 A
3.º andar — Tel. 42-3821

A A. C. M. de Nossa Capital Participará do Campeonato Sul-Americano de Lance-livre

No Cartaz...

E OS AGGREGADOS?

A fallecida dissidencia, como é natural, deixou innumeros problemas de importancia sem solução e que, agora, obrigarão a nova entidade a trabalhos cuidadosos.

Entre esses casos está o dos noveis aggregados á Liga de Football do Rio de Janeiro — Portugueza, Andarahy e Carioca.

Sobre o club do sr. Manoel R. Pereira paira a duvida do cumprimento da promessa que lhe foi feita: a sua effectivação da L. C. F.

Quando o gremio da rua Acre solicitou essa promoção, o dr. Ary Franco, correspondendo á expectativa dos luzos, condicionou tal medida á apresentação de um campo regulamentar.

Manterá a Liga de Football do Rio de Janeiro o despacho do presidente da L. C. F.?...

Quanto ao Andarahy, a sua situação não differe do Portugueza: ambos não têm campo.

Assim, essa egualdade de condições deve esperançar os "luzos", porquanto admitte que a apresentação das installações regulamentares, em face da sua boa projecção no scenario sportivo, resolverá a sua aspiração maxima.

O Carioca, que dizer?...

Possuindo um bom quadro de profissionaes, boas installações, teve á má sorte de ser considerado aggregado...

O protesto de seu presidente, o sr. Gastão Roussoliers, foi veemente.

E de facto, o querido club da Gavea soffre, sem razão, uma grave injustiça.

Cumpre que seja redimido o erro, esse verdadeiro esquecimento do Carioca S. C., destituido dos seus direitos adquiridos num compromisso, que não foi quebrado, com um dos promotores da bemfaseja paz, o C. R. Vasco da Gama.

A fundação da nova entidade, estamos convictos, tudo resolverá.

Entretanto, para que não haja novo esquecimento, aqui deixamos a nossa interrogação:

— E os aggregados?...

COSSO QUIZ PREVER ACONTECIMENTOS E ACCUSOU A ENTIDADE SPORTIVA QUE PATROCINA A EXCURSÃO DO S. CHRISTOVÃO

A brilhante victoria alcançada pelo S. Christovão no seu "match" de estréa, na capital do Perú', impressionou vivamente a opinião dos desportistas cariocas.

Em torno dessa victoria foram tecidos commentarios de todas as naturezas. Merece, porém, registo especial, as declarações de Cosso, commandante da offensiva rubro-negra, a um dos vespertinos.

Disse elle, de uma fórma categorica que o São Christovão será derrotado no proximo choque. Adeantou mais: que já esteve em Lima, numa excursão do Vellez Sarsfield, e que portanto podia affirmar ser a technica peruana violentissima. Além do mais, se os nossos "players" não fossem atacados pela violencia dos peruanos, seriam atacados pelo "apito do juiz".

Pensamos que Cosso agiu precipitadamente, fazendo tal accusação. Os juizes são autoridades escolhidas pelas entidades, e estas devem merecer o nosso absoluto respeito. Mesmo porque, desmoralizar-se um juiz, é pôr em cheque a entidade da qual faz parte.

As accusações levianas de Cosso, deetratam os valores que dirigem a entidade que está patrocinando a excursão do São Christovão ao Perú'.

Ultimas do Bola ao Cesto

Em sua ultima reunião a L. C. B. ratificou o triumpho do C. R. Botafogo sobre o Grajahu' T. C.

Assim, o gremio da "Estrella Solitaria" tem assegurado o seu pontinho na tabella.

Deante da attitude da L. C. B., o que fará o Grajahu'?

— Foram consideradas irrecusaveis as provas em que se baseou a directoria da L. C. B. para applicar a pena de cassação do registo do basketballer Pedro José de Araujo Gomes, e em consequencia approvou o acto que cassou o registo do referido amador.

— Preparando-se para o proximo Campeonato Brasileiro de Basketball, a F. M. D. fez realizar na noite de hontem, no rink do Natação e Regatas, mais um proveitoso treino.

— A Associação Christã de Moços de Buenos Aires, commemorando o 25º anniversario da introducção da bola ao cesto no Rio da Prata, realizará um campeonato de Lance Livre entre todas as A. C. M. do continente.

A A. C. M. desta capital far-se-á representar, abrindo, para isso, um concurso entre seus associados.

— Antonio Costa, campeão carioca de lance livre, é um dos concurrentes ao interessante certame. Pela sua notavel performance anterior, Costa possivelmente será o representante brasileiro no Campeonato Sul-Americano de Lance Livre.

O Palestra e o Esperia Excursionarão á São Carlos

S. PAULO, 20 (Agencia Nacional). — O Paulista E. C. de São Carlos pretende inaugurar no proximo mez uma excellente quadra de bola ao cesto, construida recentemente, com todos os requisitos technicos exigidos para tal.

Para que a inauguração official seja completada com o maior exito possivel, o prestigioso gremio de São Carlos convidou o Palestra e o Esperia para a noitada inicial.

O Palestra enfrentará o club local ou um combinado, emquanto o Esperia enviará a sua turma feminina para effectuar um encontro com a correspondente do Paulista E. C.

Esses jogos serão realizados em 21 e 22 de agosto proximos, sabbado e domingo.

Eleita a directoria da Liga Commercial e Industrial de Foot-ball

Recebemos da Liga Commercial e Industrial de Football, o seguinte communicado:

"Rio de Janeiro, 8 de julho de 1937 — Illmo. sr. — E' com o mais vivo prazer que communico a v. s. haver sido, na reunião do Conselho Supremo, realizada em 8 do corrente, eleita a directoria desta Liga, para a gestão inicial, a qual está assim constituida:

Presidente, Jorge Possolo; vice-presidente, Francisco de Paula Ney; 1º secretario, Wadih C. Nasser; 2º secretario, Aurelio P. A. Marques; 1º thesoureiro, M. A. Videira; 2º thesoureiro, Francisco José Rainho; director-technico, Sylvio Viterbo e procurador, Edmundo Garcia.

Outrosim, communico que a posse da mesma dar-se-á na proxima segunda-feira, dia 12 do corrente, ás 20 horas, na séde social do Club Sul-America (Av. Rio Branco n. 243-1º and.), cujo acto espero seja honrado com a sua presença.

Com a mais elevada estima e distincta consideração, subscrevo-me. Amgº. e Mtº. Obgd. — Oswaldo Pouggs, presidente do Conselho".

Rendeu 12:467$000 o Jogo entre o Madureira e o Ypiranga da Bahia

O quadro do Madureira

BAHIA, 20 — O jogo Madureira x Ypiranga vendeu .. .. 13:467$000. Ao Ypiranga, vencedor da pugna, couberam as taças offerecidas pela Companhia de Charutos Danneman e Com. Antonio Vieira Lopes, paranymphos escolhidos e, a Dias, goleiro dos locaes, será entregue, por acclamação da commissão julgadora, a camisa "Vallsere" destinado ao melhor dos jogadores bahianos. — (A. N.).

Light Trafego F. C. x Madureira F. Club (amadores)

Realizou-se no dia 18 do corrente um match treino entre as equipes do Light Trafego F. C. e dos amadores do Madureira F. C., no campo deste.

O jogo decorreu equilibrado e terminou com a contagem de 2 x 1 favoravel ao Light Trafego F. C.

A equipe do Madureira pediu revanche, que será dada pelo Light Trafego F. C., no proximo domingo.

O team do Light Trafego estava constituido da seguinte forma: Iglezias; Allemão e Seringa; Açougueiro, Cabral e Camillo; Muniz, Zezinho, Biriba, Orlando e Azarias.

"RECRUTAMENTO TIJUCANO"

TEVE TRANSCURSO BRILHANTE A FESTA SPORTIVA E SOCIAL DA "ALA BANCARIA"

Ultrapassou em brilho a toda e qualquer expectativa a [illegible] tiva e social realizada sabbado ultimo, no Tijuca Tennis Club, sob os auspicios da "Ala Bancaria" do recrutamento Tijucano — concurso de propostas que tem por finalidade principal augmentar o distincto quadro social "cajuti" concedendo á Directoria elementos para notaveis realizações.

A esplendorosa noite de festa organizada pela "Ala Bancaria" transcorreu em um ambiente de [illegible] e communicativo enthusiasmo e ficou assignalada por um cunho de elegancia e distincção.

Na parte sportiva, a equipe de basket-ball do Banco Hollandez Unido enfrentou a representação do Banco do Brasil pelo score de 18x14. A interessante peleja terminou com o merecido triumpho do Banco Hollandez que actuou aliás com mais technica e sob a orientação intelligente de Carija, seu esforçado "captain".

O vencedor ficou de posse temporaria da custosa "Taça R. J. Domenle" offerecida gentilmente pelo director geral para o Brasil do Banco Hollandez Unido.

Para as dansas no salão nobre e no gymnasio de sportes tocaram, incessantemente, duas excellentes "jazz-bands".

Os Rubros Negros

NO CAMPEONATO CARIOCA DE PESOS E ALTERES

O Club de Regatas do Flamengo inscreveu hontem, na Federação Brasileira de Gymnastica Pesos e Alteres, os seguintes athletas para o grande certame do proximo dia 28 do corrente, quando se disputará o Campeonato do Rio de Janeiro: Levissimos — Mario Diniz de Araujo Junior. Leves — Dante Rossi Peres. Medios — Oldayl Teixeira Martins. Meios pesados — Sergio Cesar Monteiro. Pesados — Mario Gonçalves de Souza.

Torneio Interno do São Christovão

OS TEAMS "MONTEIRO DE REZENDE" E "ABILIO SILVA" VENCERAM OS JOGOS DE DOMINGO

Prosegiu na manhã de domingo o Torneio Interno de Football do São Christovão com a realização de mais dois jogos. No primeiro delles, o team "Monteiro de Rezende", composto de veteranos do club, venceu o "Ernani Valentim" pela larga contagem de 6 x 0. Os quadros foram estes:

Monteiro de Rezende — Bavier; Floriano e Maravilha; Phenomeno I., Freitas e Murillo, Patetucho, Lauro, Lacerda, Carneiro (depois Araujo) e Silveira.

Ernani Valentim — Crippa; Rodrigues e Mario; Egypto, Carneiro e Fernando (depois Louzada); Dulcidio, Leite, Arthur, Guerra e Santos.

Os goals foram conquistados por Lacuna (4) e Silveira (2).

No encontro seguinte a victoria coube ao team "Abilio Silva" que derrotou o "Lopes Castanheira" por 2 x 1. Os quadros foram estes:

Abilio Silva — Oswaldo; Orlando e Oliveira; Leitão (depois Braga), Alves e Rubens; Agostinho, Camargo, Walter, Rubens e Floriano.

Lopes Castanheira — Santos; Rezende e Barros; Roberto, Moreira e Arthur; Newton, Freitas, Sebastião (depois Djalma), Jorge e Pequeno.

Os pontos foram assignalados por Camargo e Walter, dos vencedores, e Freitas dos vencidos.

No proximo domingo continuará o certamen com os seguintes jogos: A's 9 horas, Alfredo Lyrio x Castello Branco; ás 10,20 horas, Albino Costa x Adelino Paiva.

Aulas de Equitação no Flamengo

O Departamento de Hippismo do Club de Regatas do Flamengo avisa, por nosso intermedio, a todos os associados do club, que se acham abertas na secretaria, á Praia do Flamengo numero 66/68 ou na praça de sports da Gavea, as inscripções para a frequencia das aulas de equitação para cavalheiros, senhoras e senhorinhas.

Não Foi á Revelia de Nenhuma Entidade

BELEM, 20 — Causaram sensação os telegrammas aqui recebidos do Rio, segundo os quaes o Vasco da Gama, á revelia da CBD e insurgindo-se contra a politica do sr. Luiz Aranha, promoveu um movimento, ao lado do America, pela fundação de uma terceira entidade esportiva, no sentido de fazer desapparecer o dissidio que lavrava no mundo do sport. — (A. B.).

N. R. — Ao contrario do que foi annunciado na capital do Pará, o Vasco da Gama não agiu á revelia da Confederação Brasileira de Desportos, nem tão pouco tomou qualquer attitude aggressiva contra aquelle parecer cebedense.

Sua actividade pró-pacificação dos sports nacionaes caracterizou-se pelo sigillo absoluto e dedicação dos emprehendedores.

Nenhuma das partes interessadas quiz trabalhar á revelia de suas facções e sim encontrar uma solução honrosa para o dissidio que ha quatro annos vem servindo de obstaculo ao melhor desenvolvimento do sport patrio.

Movimento Sportivo nas Escolas

ATHLETISMO NO COLLEGIO PAULA FREITAS

As turmas de athletismo do Collegio Paula Freitas, apesar de já terem dado provas sobejas da sua optima organização no ultimo certame escolar de athletismo, continuam a manter em dia os seus treinos, aperfeiçoando cada vez mais os seus elementos integrantes, pretendendo, assim, fazer boa figura nas proximas olympiadas escolares a se realizarem nesta capital.

SPORT FEMININO

No Collegio Paula Freitas estão sendo organizadas varias turmas de volley-ball feminino, pretendendo a sua direcção sportiva intervir nos proximos jogos inter-escolares.

INAUGURAÇÃO DA PRAÇA DE SPORTS DO LYCEU NACIONAL

No proximo domingo será inaugurada a nova praça de sports do Lyceu Nacional, estando a mesma apparelhada com [illegible] de basketball, campo de [illegible] para gymnastica, pistas de athletismo e [illegible] grande [illegible] estabelecimento de [illegible] aquelles melhoramentos [illegible] departamento de educação physica. O professor [illegible] pretende apresentar proximamente bons turmas de [illegible] sportmen.

ATHLETISMO NO INSTITUTO LA-FAYETTE

As turmas de athletismo do Instituto La-Fayette, já convenientemente treinadas, com boas equipes infantis e juvenis, estão agora aperfeiçoando os seus treinos para as proximas olympiadas escolares.

— Está terminado o serviço de [illegible] dos alumnos do Instituto La-Fayette, em todos os seus departamentos, estando, pois, a educação physica alli sendo praticada com toda a regularidade quer no Internato quer no Externato.

— Tem despertado o maior interesse entre os alumnos do Departamento Preliminar as aulas de cultura physica por meio de jogos educativos.

INSTITUTO RABELLO

Durante a semana corrente [illegible] de cultura physica, [illegible] de todas as equipes do Instituto Rabello em vista dos [illegible] que estão sendo alli realizados.

Commemorando o 25º anniversario da introducção do basket-ball no Rio da Prata

SERÁ REALIZADO UM CAMPEONATO SUL-AMERICANO DE LANCE LIVRE

S. PAULO, 20 — Promovido pela A. C. M. de Buenos Aires, que commemora o 25º anniversario da introducção da bola ao cesto no Rio da Prata, realizar-se-á nos ultimos dias do mez um campeonato de Lance Livre entre todas as Associações Christãs de Moços do Continente. — (A. N.).

CLINICA DE VIAS URINARIAS

Dr. Samuel Kanitz

Membro da Sociedade de Urologia da Allemanha, ex-assistente dos professores Lichtemberg, Lewin, Joseph de Berlim e Haslinger, de Vienna. Especialista em doenças dos Rins, Bexiga, Prostata, Urethra. Doenças de Senhoras. Diathermia. Ultra violetas. Consultorio: Rua Republica do Perú' 15-A, 2.º andar. Telephone 42-3551.

VASCO X AMERICA PRELIARÃO NO DIA 31 DO CORRENTE

PASTA UNIÃO Z

UMA SEGUNDA MEMORIA

Adoptal-a é ter as mãos e sob guarda segura todas as informações e detalhes de seu negocio.

Pratica e util a pasta União Z é encontrada em duas côres — marron e preto — em tres tamanhos, com ou sem alça. Peçam informações.

PAPELARIA UNIÃO
OUVIDOR, 77 — RIO
TEL. 23-2160

Clinica só de Senhoras do Dr. Octavio de Andrade

Tratamento de todas as doenças das senhoras sem operação e sem dôr. Hemorrhagia do utero, suspensão, atrasos etc. Diagnostico precoce da gravidez. **Das 12 ás 3 horas. Rua Republica do Perú', 145, 2.° andar. Telephone 22 1591**

Moscoso Castro & Comp. Ltda.

CASA BANCARIA

DEPOSITOS, EMPRESTIMOS E DESCONTOS, A'S MELHORES TAXAS

R. da Alfandega, 51

TELEPHONE 25-3937 — RIO DE JANEIRO

Telegrammas recebidos pelo interventor no Districto

O interventor no Districto Federal recebeu os seguintes telegrammas:

"Desejo eminente amigo todas felicidades suas novas funcções. Abraços. — (a.) Arthur Souza Costa".

"Centro Civico Leopoldinense applaude plano mercados municipaes vossencia pretende executar e roga extendel-o zona Leopoldina, realizando assim velha aspiração população local. Attenciosas saudações. — (a.) Frias Oliveira, presidente".

"A delegação economista democratica retribuindo a honrosa visita de v. ex. por occasião de sua installação e homenagem á memoria de Paulo de Frontin e Manoel Luiz Machado, neste momento em que v. ex. representa a tradicção do extincto brasileiro que tanto nos orgulha por suas obras e exemplo de patriotismo, quer no parlamento quer na sociedade, deixou traços carregados de caracter firme e exemplo de benemerencia, vem desejar todas as felicidades a v. ex. e novos triumphos no elevado posto da politica do Districto Federal, para o qual foi designado por indicação do nosso partido, de que tanto nos orgulhamos pela sua disciplina, inflexibilidade de sua orientação na defesa dos sãos principios da democracia. Fraternaes saudações. — (a.) Manoel Luiz Machado Sobrinho".

Os que visitaram o sr. Henrique Dodsworth

Visitaram hontem o interventor os senhores: senador Mario Caiado; deputados Salles Filho, Noraldino de Lima, Pedro Bache, França Filho, vereadores Frederico Trotta, João Alves, Azevedo Santos, acompanhando uma commissão de praticos de pharmacia; Ernani Cardoso, general Manoel Rabello; general Alvaro Tourinho; dr. Antonio Prado Junior e uma commissão do Partido Autonomista".

— Esteve recentemente no gabinete do senhor interventor, acompanhado pelo vereador Frederico Trotta, uma commissão de estudantes, representados pela União Democratica Estudantil Congregação Universitaria Pró José Americo, Comité de Oradores Academicos, Colligação Democratica Universitaria, Comité Pró José Americo da Faculdade de Medicina e Cirurgia.

— Pelo sr. Henrique Dodsworth, interventor federal, foi recebida uma delegação da Associação Carioca.

SECÇÃO TECHNICA DA PUBLICIDADE DO Diario Carioca

SOB A DIRECÇÃO DO DESENHISTA QUEIRÓS

TURF

VARIAS

O "Eclipse Stakes" disputado sexta-feira ultima em Sandown Park é uma das provas mais opulentas de quantas se disputam no turf inglez.

Seu resultado, este anno encheu de satisfação um turfman norte-americano, o conhecido Mr. William Woodward, cujo pensionista Boswell impôz-se brilhantemente a Daytona, Monument e mais seis animaes.

Como devemos estar lembrados Boswell, ha um anno, ganhou o Saint Leger, sobre Fearless Fox e Mahmoud.

O successo do filho de Bosworth foi recebido então com grande surpresa, pois era crença geral que Rhodes Scholar não podia perder, depois da fama que conquistara ao sobrepujar Mahmoud por 5 corpos em Ascot, e ao levantar o "Eclipse Stakes" de maneira muito facil.

Rhodes Scholar, entretanto, não se collocou, limitando-se o Saint Leger em sua phase final a um duello entre descendentes de Son in Law, Boswell, por Bosworth por Son in Law e Fearless Fox por Foxlaw, por Son in Law.

Nos ultimos momentos, Boswell conseguiu livrar 3/4 de corpo sobre Fearless Fox.

Algumas semanas depois, o filho de Bosworth foi grande favorito do Jackey Club Stakes de Newmarket, mas não poude impedir uma ampla victoria de Precipitation, que, seja dito de passagem é tratado como Boswell pelo entraineur Boyd Rochfort.

Este anno, Boswell actuou algumas vezes com relativo successo e na Gold Cup de Ascot, Mr. Woodward, na falta de Omaha confiou-lhe a tarefa de defender sua jaqueta. Novamente, entretanto, estava escripto que Precipitation ia arrebatar-lhe as glorias. Desta vez, porém, Boswell ainda foi menos feliz, pois se no "Saint Leger" lográra secundar Precipitation, na Gold Cup entrou descollocado. No "Eclipse Stakes", entretanto, o cavallo do turfman yankee acaba de rehabilitar-se brilhantemente.

Daytona o segundo collocado é um filho de Fairway e Grande Vitesse que foi favorito do "Dois Mil Guineos" de 1936. Como todo filho de Fairway, Daytona não é especialista em distancias de grande fundo e poude assim brilhar nos 2.000 metros do Eclipse Stakes.

Monument o terceiro collocado é um filho de Sansovino e Quen of the Hills que ganhou o Craven Stakes de 1936. E' companheiro de entrainement de Boswell.

O filho de Bosworth disputou este anno pela segunda vez o "Eclipse Stakes". Na temporada passada entrou em quinto, precedido por Rhodes Scholar, His Grace, Fairey e Theft. Rhodes Scholar ganhou por quatro corpos de His Grace e o terceiro collocado por sua vez chegou a seis corpos do segundo, de maneira que Boswell chegou seguramente a uns quinze corpos de Rhodes Scholar.

Passam-se as semanas e os dois voltam a medir-se no Saint Leger. Boswell resulta o ganhador e Rhodes Scholar não consegue classificar-se entre os dez primeiros...

— O jockey patricio Geraldo Costa foi hontem convidado para dirigir o cavallo Amor Brujo, no Grande Premio "Brasil".

Esse filho de Safety First esteve hontem na pista de areia do Hippodromo da Gavea, onde pilotado pelo seu "lad" e em parelha com Tereré, trabalhou a distancia de 3.040 metros. O neto de Hurry On registou 214 segundos para aquella distancia.

JOCKEY CLUB BRASILEIRO

Para as reuniões de sabbado e domingo proximos no Hippodromo Brasileiro, ficaram hontem, organizados os seguintes programmas:

SABBADO

1ª carreira — "Premio Cannes" — 1.200 metros — 3:500$. — Lucena 54 kilos — Jaquetinha 52 — Blague 54 — Commodoro 56 — Chillad 54 e Corôada 54.

2ª carreira — "Premio Brazino" — 1.400 metros — 3:500$ — Cannes 51 kilos, Salvarsan 56 — Clipper 55 — Mineral 55 — Irapuasinho 50 — Oitava 56 e Mussuã 52.

3ª carreira — "Premio Joker" — 1.500 metros — 3:500$000 — Grey Don, 48 kilos, Niobe 49 — Deportada 58 — Caruna 57 — Cló 48 — Rêve d'Amour 48 — Muyverdugo 52 — Baleada 55 e Silhueta 55.

4ª carreira — "Premio Aedo" — 1.600 metros — 4:000$000 — Aedo 56 kilos — Regia 54 — Tendy 54 — Parodia 54 — Pourquoi? 56 — Egro 56 — Cobre 56 — De Jaguaribe 56 — Jardineira 54 e Filhinho 56.

5ª carreira "Premio Paratigy" — 1.500 metros — 3:500$000 — Nhô Zuza 55 kilos — Xamete 52 — Zarda 56 — Brazino 55 — Realengo 52 — Lavalleja 50 e Disthenio 52.

6ª carreira — "Premio Yeoman — 1.600 metros — 4:000$ — Mica 49 kilos — Arbolito 52 — Pimpona 48 — Coringa 55 — Uyrapara 53 — La Sarre 48 — Yeoman 56 — Micuim 54 — Rush 56 e Pendenciero 51.

Premios do Betting: "Aedo" — "Paratigy" e "Yeoman".

DOMINGO

1ª carreira — "Premio Pardal" — 1.400 metros — 4:000$ — Laila 54 kilos — Itatinga 54 — Mercurio 56 — Kasicó 56 — Euro 56 e Segura 54.

2ª carreira — "Premio Classico Antonio Prado" — 1.400 metros — 15:000$000 — Tóca 53 kilos — Kadjar 57 — Nababo 55 — Rigueira 55 e Relinga 53.

3ª carreira — "Premio Krebelina" — 1.400 metros — 10:000$000 — Ousado 55 kilos — Dolfuss 55 — Doyatangá 53 — Varejão 55 — Cadete 55 — Mignon 53 — Ibitinga 53 — Bomsuccesso 55 — Barthou 55 e Anervo 55.

4ª carreira — "Premio Ufano" — 1.600 metros — 4:000$ — Urca 54 kilos — Seu João 56 — Bracatéa 54 — Paratigy 56 — Malvino 56 — Diadema 56 — Barnabé 56 e Madureira 56.

5ª carreira — "Premio Xerez" — 1.600 metros — 4:000$000 — Uraquitan 56 kilos — May Be 52 — Triste Vida 52 — Patrulha 53 — Urussanga 56 — Medoc 56 e Murmurio 53.

6ª carreira — Premio "Tia King" — 1.400 metros — 4:000$ — Wundebar 56 kilos — Efectivo 55 — Ponta Negra 51 — Lord Breck 51 — Sommeil 55 — Ringidor 55 — Pelotense 55 — Estrategia 51 e Pasto Fuerte 53.

7ª carreira — "Premio Leviathan — 1.500 metros — 4:000$000 — Sabre 54 kilos — Mecenas 57 — Favorito 56 — Ouro Velho 53 — Soissons 54 — Esplin 48 — Thermoxal 57 — Sangueno| 52 — Caciula 57 e Nó Cego 49.

8ª carreira — "Premio Xuri" — 1.900 metros — 6:000$000 — Stefan 49 kilos — Chirgwin 56 — Salpetre 54 — Pasos Largos 55 — Rolando 48 — Timely 51 — Chamal 52 e Papary 55.

Premios do Betting: — "Tia King" — "Leviathan" e "Xuri".

THEATRO JOÃO CAETANO

Temporada de Turismo de 1937 — Empresa N. Viggiani

PROGRAMMA SENSACIONAL INTEIRAMENTE NOVO
HOJE ás 20 e 22 horas

Os PICCOLI de PODRECCA

UMA NOTA ELECTRIZANTE DE INTELLIGENTE COSMOPOLITISMO

AMANHA, QUINTA-FEIRA, A'S 15 HORAS,
1.ª Grandiosa Vesperal Infantil deste novo
MARAVILHOSO PROGRAMMA

Preços do costume — Poltronas, 6$000

RADIO

RADIO CRUZEIRO DO SUL

9 horas — Hora Juvenil; ás 10 horas — Programma Volta ao Mundo; 11 horas — Programma de musica popular brasileira; ás 11 horas — Programma de musica norte-americana; ás 12 horas — Almoço Musicado; ás 13 horas — Supplemento do Programma Portuguez; ás 13.30 — Ouvindo a Argentina; ás 13.45 — Nossa Canção; ás 14 horas — Radio Mosaico; ás 17 horas — Variedades Radiophonicas da P. R. D. 2; ás 17.30 — Hora da Broadway; ás 18 horas — Programma Fandorine; ás 18.45 — Hora do Brasil; ás 19.30 — Sports... na batata e programma a cargo dos Legionarios; ás 20 horas — Hora H da P. R. D. 2 com os seguintes artistas: Ary Barroso, Paulo Roberto, Edmundo Maia, Nair Alves, Odette Amaral, Bill Dan Gutta Pinho, Legionarios, João Martins, Rogerio Guimarães e Conjunto Regional; ás 21 e 30 horas — Rêde Verde Amarella, São Paulo que fala; ás 22 horas — Hora Certa pelo carrilhão do mosteiro de São Bento e continuação da Rêde Verde Amarella, Rio que fala. Programma a cargo da Orchestra de Salão; ás 22.15 — Programma a cargo da Orchestra Moderna de Dança e Bill Dan; ás 22.30 — Boa noite da Rêde Verde Amarella. Programma a cargo de Odette Amaral e Conjunto Regional; ás 22.45 — Programma a cargo da Orchestra Moderna de Dansa; ás 23 horas — Bôa Noite. Até amanhã.

RADIO SOCIEDADE MAYRINK VEIGA

Das 9 ás 10 horas — Mundo musical em revista, com Dino Guarda; das 10 ás 11 horas — Programma variado com Souza Filho; das 11 ás 12 horas — Programma Piccolino com Barbosa Junior; das 12 ás 12.30 — Programma variado com Souza Filho; das 12.30 ás 13 horas — Cine Radio Jornal, com Celestino Silveira; das 13 ás 14 horas — Hora do Bom Gosto, com Dilo Guardia; das 17 ás 18.45 — Programma variado com Milton Salles; das 18.45 ás 19.30 — Hora do Brasil; das 19.30 ás 23 horas — Programma de studio, com a estréa de Charlo e seus 4 guitarristas, Francisco Alves, Albertino Fortuna, Patricio Teixeira, Many, Orchestra de Dansas de Napoleão Tavares com Jack Fay, Barbosa Junior e Cordelia Ferreira; ás 19.30 — Ondas curtas — Pequenos commentarios; ás 19.55 — Reportagem — Chronica; ás 21 horas — Cidade Maravilhosa; ás 22.30 — Canção do Dia; ás 22 horas — Momento Nacional — Commentarios; ás 23 horas — Momento Internacional — Commentarios; ás 23.15 — Ultimos telegrammas; das 23.30 ás 0.30 — Club da Meia Noite, com Lamartine Babo; speaker: Cesar Ladeira.

A RADIO INCONFIDENTE, DE MINAS, INAUGURA UM MICROPHONE NO RIO

Amanhã será inaugurado, na rua Visconde de Inhauma 39, a filial que a Radio Inconfidente Mineira montou para seu serviço de irradiações diarias.

A filial da Radio Inconfidente, no Rio, estará, diariamente, ligada por linha directa com Bello Horizonte, de onde as irradiações serão transmittidas para todo o Brasil, através das potentes ondas daquella empresa irradiadora.

Inaugurando o novo microphone da Radio Inconfidente, falará o interventor carioca, sr. Henrique Dodsworth, além de outros oradores, inclusive deputados mineiros.

RADIO DIFFUSORA SÃO PAULO

18.45 — HORA DO BRASIL; 19.30 — Informações commerciaes; 19.35 — "Esportes" — Suplemento do Diario Sonoro por Nicolau Tuma; 19.45 — Dumára e Conjunto Mignon; 20.00 — Nilton Paz e Jazz Diffusora; 20.15 — Elsita com Orchestra Typica Argentina e Solo de piano pelo Fernando Montenegro; 20.30 — Programma "Westinghouse" a cargo de Dumára e Orchestra de Salão; 20.45 — "Garotos de Ouro" e Jazz Diffusora; 21.00 — Palestra medica a cargo do snr. dr. Pedro Moncau Junior sobre o thema: "As glandulas de secreção interna"; 21.15 — Nilton Paz e Jazz Diffusora; 21.30 — "Chá no ar" com a chronica de Sangirardi Junior, Elsita com Orchestra Typica Argentina, "Garotos de Ouro" e Jazz Diffusora; 22.00 Programma da "Saudade" a cargo do "Conjuncto Serenata"; 23.00 — Edição principal do Diario Sonoro; 23.15 — Bôa noite musicado — Gravações escolhidas; 24.00 — Fim das Irradiações.

RADIO OFFICINA AVILA

concertos de radios; automovel proprio para attender dia e noite. Tel. 28-3123
RUA DO CARMO, 3

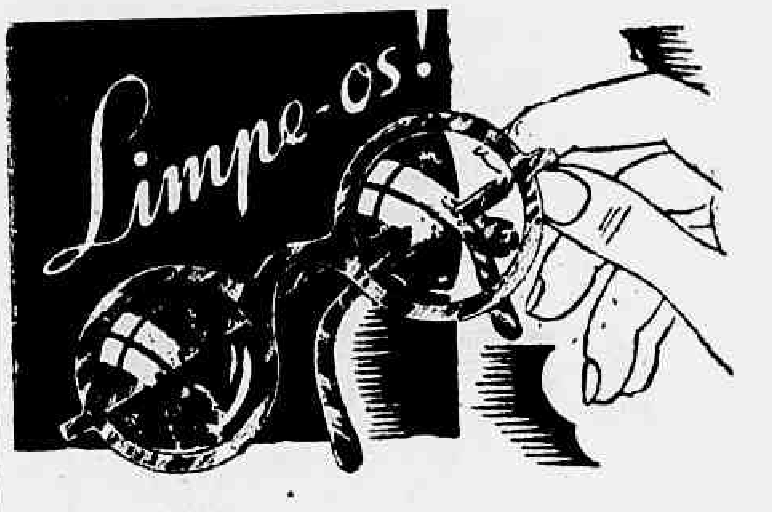

Se os vidros dos seus oculos estão sujos e embaçados, que faz o Snr.? Limpa-os.

Só estando limpos offerecem as necessarias condições de visibilidade.

Tambem o seu apparelho renal, para funccionar convenientemente, precisa estar limpo. As impurezas que nelle se vão accumulando prejudicam consideravelmente o seu funccionamento e, em consequencia, surgem as dores, o malestar, e, no futuro, os achaques da velhice.

Para effectuar essa indispensavel limpeza dos rins, nada se compara aos comprimidos de HELMITOL da Casa "Bayer", que se tomam facilmente, dissolvidos em agua com assucar, como verdadeira limonada.

HELMITOL BAYER

Clinica do Dr. FLAVIO PETRARCA DE MESQUITA

Largo da Carioca, 15 (2.° and.) Fone 22-0797

DIARIAMENTE DAS 4 HORAS EM DEANTE

Tratamento moderno e completo da blenorrhagia e suas complicações, no homem e na mulher. Impotencia, cancros venereos e adenites. Analyses clinicas.
Exame pré-nupcial mediante fornecimento de attestado.
Doenças do recto e anus. Varizes.
Clinica de Senhoras: Regras escassas, hemorrhagias, corrimentos, frieza, etc. Diagnostico precoce da gravidez.

Bebam CAFE' GLOBO O melhor e o mais saboroso
BOM ATE' A ULTIMA GOTTA!!!
Guardem as capas que tem valor.

Acaba de apparecer:

"Eva e suas irmãzinhas"

O novo livro de *Jota Efegê*

A' VENDA EM TODAS AS LIVRARIAS E NESTE JORNAL COM O AUTOR

Preço 4$000

Maria Cebotari
Ivan Petrovich
O Rouxinol Branco
REX
ALLIANÇA
SEGUNDA FEIRA
Uma revelação — Maravilha para os olhos e para os ouvidos

SOCIAES

ANNIVERSARIOS

Fazem annos hoje:

A sra. Maria Sarah Pereira Rego; as senhoritas Ormínda de Souza Varges, Edith Maciel Levy, Maria José Soares, Carmen Nunes Ribeiro, Maria Eulalia Canario; os srs. Leonel Gonzaga e Rubens Maciel; o sr. Nelson de Almeida Osorio.

—— Transcorre hoje a data natalicia do joven academico de direito Canoyde Cardoso, filho do dr. Ernani Cardoso, presidente da Camara Municipal.

O anniversariante, que desfruta no meio estudantino logar de relevo, dado as suas qualidades de caracter e de espirito, receberá por certo innumeros cumprimentos.

— Arlete de Moraes — Faz annos hoje a senhorinha Arlete de Moraes filha do sr. Sebastião Brito de Moraes, serventuario do cartorio Olegario Mariano.

FESTAS

Fluminense F. Club — Conforme está annunciado o baile de gala do Fluminense F. Club, para commemorar a passagem do seu 35º anniversario, será no proximo sabbado, ás 23 horas, e constituirá certamente um acontecimento de destaque na sociedade carioca, não só pelo esmero com que o Departamento Social o está preparando para que nada falte ao seu completo exito, como tambem pela rica e original ornamentação de flores que os seus luxuosos salões apresentarão nesse dia.

Os festejos commemorativos obedecerão ao seguinte programma:

Quarta-feira 21 — Recepção dos socios ás 21 horas. Inauguração da placa de fundação. Sessão solemne no salão dos tropheus. Entrega dos premios 1936-1937 — Chocolate aos premiados.

Quinta-feira, 22 — Visitação publica de todas as dependencias do Club.

Sexta-feira, 23 — 20 horas — Jantar Bridge. 20,30 — Torneio feminino de Volley-Ball.

Sabbado, 24 — 15 horas — Fluminense x Club Athletico Mineiro (Tennis).

Club de Regatas do Flamengo — O Club de Regatas do Flamengo, realizará no proximo domingo, dia 25 do corrente, no salão principal de sua séde, mais um "jantar dansante", com traje de passeio.

Associação Athletica Banco do Brasil — O programma do Departamento Social da A. B. B. marca para o dia 25 de julho do corrente, domingo uma reunião dansante em homenagem ao Departamento de Educação Physica. Essa festa será realizada nos elegantes salões do Botafogo F. C. O traje será o de passeio. Num intervallo das dansas o sr. presidente da Associação fará entrega de medalhas aos athletas vencedores dos torneios internos.

Tijuca Tennis Club — O Departamento Social do Tijuca Tennis Club realizará no proximo domingo, das 20 ás 24 horas, o seu 6º grande jantar dansante, no salão nobre, com variado programma artistico. Sorteio de uma delicada lembrança entre as pessoas que tomarem mesa.

Sabbado, 31, o gremio cajuti levará a effeito uma brilhante festa de Musica Classica, organização da senhorita Carmen Castello Branco e com o concurso das senhoritas Erlda Castello Branco (piano), Gilda de Oliveira (piano), Marietta Campello (canto), Isa Queiroz (piano) e de Moacyr Liserra (flauta).

VIAJANTES

Dr. Carlos Smith — Pelo "Asturias", seguiu para a Europa o dr. Carlos Smith. Tendo-se especializado em cirurgia gastro-duodenal, esse conhecido scientista vae tomar parte no Congresso Internacional de gastro-enterologia, a realizar-se em Paris, na primeira quinzena de setembro proximo.

CONFERENCIAS

Será realizada domingo, ao meio dia, no Templo da Humanidade á rua Benjamin Constant 74, pelo sr. Georgete Carvello de Mendonça uma conferencia sobre a "Theoria da existencia social: Familia, Patria, Egreja". — Entrada franca.

ALMOÇOS

Realizar-se-á no proximo sabbado, 24 do corrente, as 13 ½ horas, no salão do Automovel Club do Brasil o almoço que um grupo de collegas, admiradores e amigos do dr. José Mac-Dowell da Costa procurador do Tribunal Superior da Justiça Eleitoral, offerecem-lhe como publica demonstração de apreço e admiração.

PEQUENO CRUZADA

Pela significação que lhe emprestam as figuras de nossa sociedade que a patrocinam, a tarde de hoje no salão da Av. Rio Branco, 248, assistirá a uma das reuniões mais brilhantes das que ali se vêm realizando em beneficio da Pequena Cruzada.

Presidem-na as exmas. sras. Embaixatriz Cavalcanti de Lacerda, José Burle de Figueredo, Xavier da Silveira, José Campello, Paulo da Costa Azevedo, Carlos Burle de Figueiredo, Adhemar de Faria, José Carneiro Machado, Dez. Armando de Alencar, Simões Filho, Alvaro Catharino, Getulio Nobrega, Mauritty Santos, Cesar Proença, Mario Lima Rocha, Oswaldo Ferraz, Alvaro Praguer, Renato Fluza e Horacio Oliveira Castro.

ENFERMOS

Acha-se recolhido ao Hospital Central do Exercito, o Major Arthur Carneiro da Rocha Menezes, onde tem recebido numerosas visitas de collegas e amigos.

LUTO

FALLECIMENTOS

Dr. João Corrêa de Brito Junior — Em sua residencia a rua S. Luiz Gonzaga, 669, falleceu o dr. João Luiz Corrêa de Brito Junior, chefe de secção do Departamento Nacional de Portos e Navegação, ex-politico no Estado do Rio e ex-prefeito de Vassouras. Deixa o finado viuva, d. Abigail Monteiro de Barros Corrêa de Brito e os filhos: Stella, casada com o dr. Emilio de Mesquita Vasconcellos, almoxarife geral das Estradas de Rodagem Federaes e presidente da Associação dos Rodoviarios; Léa, casada com o 1º tenente de artilharia Walter da Costa Fernandes Silva; Maria de Lourdes, funccionaria dos Correios e Telegraphos; Mario Luiz, escripturario das Estradas de Rodagem Federaes; João Luiz, Vera e Murillo e tres netos.

Sairá o feretro hoje, ás 10 horas, da sua residencia para o cemiterio de São Francisco Xavier.

TOSSE-BRONCHITES
PHYMATOSAN
CURA E FORTALECE

Concurso para musico da orchestra do Theatro Municipal

Terminará depois de amanhã, 23, as inscripções abertas do concurso para preenchimento dos logares de 2º violino, 2º flauta e flautim, 1º e 2º fagotes e violas de fila no quadro da orchestra do Theatro Municipal.

Os candidatos deverão enviar seus requerimentos á directoria de Educação de Adultos e Diffusão Cultural (Theatro Municipal, lado da Avenida Rio Branco) e satisfazer os seguintes quesitos: ser eleitor, ter certificado de quitação do serviço militar, fornecido pela directoria de Segurança Municipal, certificado de ser brasileiro, folha corrida e attestado de idoneidade.

O concurso realizar-se-á dentro de 8 dias após o encerramento das inscripções, constando dos seguintes provas: a) leitura á primeira vista; b) transposição; c) execução de trechos de opera em confronto.

Os classificados em primeiro logar terão assegurado contrato por cinco annos.

Dr. José de Albuquerque
Affecções sexuaes masculinas venereas ou não. Tratamento da
IMPOTENCIA EM MOÇO
R. DO ROSARIO, 172. De 1 ás 6

Jornaes e Revistas

"CHACARAS & QUINTAES"

Com a pontualidade costumada está publicado o fasciculo deste mez da popular revista paulistana "Chacaras & Quintaes", numa interessante edição de 13? paginas de leitura util e variada sobre culturas, criações, plantas medicinaes, industriaes rurаes, etc.

Destacamos os conselhos de alto interesse pratico sobre cultura, rendimento e industria da mandioca; criação de muares; acasalamento das gallinhas; flores das serras (lyrios); a avicultura e o cooperativismo; criação de coelho; criação de peixes ornamentaes (com lindas gravuras a côres); como organizar um aviario com o capital de 15 contos; cultura da horta; combate aos insectos damninhos; criação de faizões; cultura do girasol; alimentação dos bezerros; cultura das mangueiras; como fazer geléas de fructas; cultura das videiras para vinho etc.

Doenças ano-rectaes
Dr. Lauro Borges
Tratamento das hemorrhoidas sem operação — em do... RODRIGO SILVA, 11 - 3.
22-1250

INFORMAÇÕES FINANCEIRAS E COMMERCIAES

CAMBIO

LIBRA — 56$450

Revelou-se, hontem calmo esse mercado. Comprava a 56$450 sobre Londres e a 11$3.0 sobre Nova York, o Banco do Brasil, bases em que deixamos o mercado calmo, no primeiro fechamento.

Reabriu e fechou, sem alteração.

O BANCO DO BRASIL AFFIXOU A SEGUINTE TABELLA DE COMPRAS

A' vista: Londres 56$450; dollar 11$3.0; franco $425; escudo $510; marco compensação 3$500; franco belga 1$905; lira $595; franco suisso 2$595; peso argentino, papel, 3$450 e florim 8$2405.

CURSO DE CAMBIO OFFICIAL SEGUNDO AS MEDIAS FORNECIDAS PELA CAMARA SYNDICAL

A' vista: Londres 56$455 e Allemanha (verrechnungsmark) 3$500.

OURO FINO

O Banco do Brasil comprou a gramma de ouro fino na base de 1.000 por 1.000 em barra ou amoedado ao preço de 16$700.

CAMBIO LIVRE

Libra 75$200 — Dollar 15$100

Eram calmas, hontem as condições em que esse mercado operava. Para o bancario vigorava as taxas de 75$140 e de 15$100, para vendas e as de 74$340 e de 14$900 para compras, respectivamente, por libra e por dollar. Ficou calmo, o mercado no primeiro fechamento.

Na reabertura os bancos estrangeiros passaram a vender a libra a 74$700 e a comprar a 74$400.

O Banco do Brasil permaneceu inalterado e o mercado tornou calmo.

OS BANCOS ESTRANGEIROS AFFIXARAM AS SEGUINTES TAXAS DE CAMBIO LIVRE

A' vista: Londres 75$100 a 75$200; Nova York 15$090 a 15$100; Allemanha 6$075 a 6$080; Compensação 5$000; Registermark 4$000; Paris $567 a $570; Italia $800; Portugal $685 a $686; Provincias $690; Hollanda 8$320 a 8$330; Belgica ouro 2$540 a 2$545; papel $508 a $509; Suecia 3$875 a 3$890; Suissa 3$460; Slovaquia $528 a $529; Austria 2$865 a 2$875; B. Aires, papel 4$580 a 4$600; Montevidéo 8$800 a 8$900; Dinamarca 3$353 a 3$370; Japão 4$380; Polonia 2$950 e Rumania $100.

O BANCO DO BRASIL AFFIXOU AS SEGUINTES TAXAS DE CAMBIO LIVRE

A' vista: Londres 75$140; Italia $800; Nova York 15$100; Paris $570; Allemanha (Compensação) 5$; Hollanda 8$330; Suissa 3$460; Belgica, ouro ... 2$545; Portugal $685; Buenos Aires, papel 4$600 e Montevidéo 8$760.

CURSO DE CAMBIO LIVRE SEGUNDO AS MEDIAS FORNECIDAS PELA CAMARA SYNDICAL

A' vista: Londres 75$016; Paris $572; Italia $818; Rg. Mark 3$985; V. Mark 5$000; U. Mark 4$000; Portugal $689; Belgica (ouro) 2$541; Hespanha 1$200; Suissa 3$458; Suecia 3$870; Dinamarca 3$355; T. Slovaquia $529; N. York 15$093; Uruguay 8$790; Buenos Aires 4$596; Hollanda 8$316; Japão 4$426 e Austria 2$860.

MOEDAS

Libra	75$113
Dollar	15$211
Franco	$602
Franco suisso	3$408
Escudo	$713
Peso argentino	4$618
Peso uruguayo	8$715
Lira	$726
Florim	8$400
Zloty	2$250
C. Theca	$550

CAMBIO NO EXTERIOR

Abertura de Londres

Sobre Nova York, 4.97.60; Allemanha 12.30; Suissa 21.71; Paris 132.55; Italia 94.35; Belgica, 29.56.50; Hollanda ... 9.02.50; Portugal 110.18 centimos por libra.

Fechamento de Londres

Sobre Londres, 4.98.37.

Abertura de Nova York

Sobre Nova York, 4.98.25.

TITULOS

Esteve o mercado de valores, hontem, em situação muito animadora e activa. Os negocios levados a effeito foram desenvolvidos achando-se frouxas as apolices geraes.

As de sorteio e as municipaes continuaram bem mantidas. As obrigações não apresentaram alteração, bem como os demais valores em actividade.

Tudo ficou como se vê adeante, das vendas e offertas do dia.

NEGOCIOS REALIZADOS NA BOLSA DE HONTEM

Divida Publica:

4 Uniformizadas 900$000 — 144$: 255 idem — 780$: 959 Reajustamento c2s — 800$: 5 idem — 805$: 28 idem c3s — 820$: 10 idem c7s — 915$: 2 D. Emissões nom. — 770$: 239 idem — 775$: 17 idem — 780$: 1 idem pot. — 814$: 233 idem — 815$: 233 idem — 820$: 10 Emp. Nacional 1903 — 810$000.

OBRIGAÇÕES

30 Thesouro 1932 — 7:034$: 165 idem 1937 — 900$: 10 Ferroviarias — 1:036$: 20 idem — 1:016$: 3 Minas 500$ — 460$: 53 idem — 935$000.

ESTADUAES

1 S. Paulo 5 % — 190$: 5 idem — 191$000: 13 idem — 191$500: 12 idem — 192$: 165 idem 8 % — 932$: 30 Minas 1931 — 119$000: 11 idem — 119$500: 178 idem — 150$: 130 idem 2ª S. — 180$: 110 idem — 181$: 100 idem 7 % pot. 10.227 — 700$: 105 idem 10.246 — 710$: 20 Espirito Santo 8 % — 825$: 3 Pernambuco — 93$: 91 idem — 93$000.

MUNICIPAES

170 1917 pot. — 153$: 16 idem — 154$: 107 1931 port. — 163$: 110 idem — 164$: 50 idem — 165$: 15 idem — 166$: 5 idem — 167$: 5 idem — 170$: 105 Porto Alegre — 51$000.

ACÇÕES

2 Commercio — 200$: 15 Portuguez Brasil nom. — 102$: 100 Docas de Santos — 223$000.

DEBENTURES

30 Docas de Santos — 195$: 31 Lar Brasileiro — 20$000.

CAFE'

TYPO 7 — 18$400

Reinava, hontem, firme o mercado desse producto. Cotou-se o typo 7 a 18$400 por 10 kilos e as primeiras horas foram vendidas 553 saccas.

A' tarde os negocios constaram de 461, no total de 1.014, contra 1.391 ditas precedentes. Fechou firme, porem, sem alteração nas suas cotações.

COTAÇÕES POR 10 KILOS

Typo 3	20$400
Typo 4	19$900
Typo 5	19$400
Typo 6	18$900
Typo 7	18$400
Typo 8	17$900
Pauta commum, cafe commum	1$850
Idem, fino	2$570

MOVIMENTO ESTATISTICO

Entradas, não houve.

Idem anno passado, 9.039; Desde o 1º do mez, 31.231; Media, 2.696; Idem anno passado 197.334.

Embarques:

Europa, 1.187; America do Sul, 4.965; Cabotagem, 70; Total, 6.222; idem anno passado, 1.015; desde o 1º do mez, 45.792; Idem anno passado, 84.693; stock, 684.714; Menos consumo local dias 18 e 19, 1.000; Existencia, 683.714; idem anno passado, 701.208.

CAFE' A TERMO

1º Pregão

Mezes — Vendedores — Compradores e Differença

Contrato "A" (Novo)

Julho, vend., 18$650 e comp., 18$400, inalterado; agosto, 18$200 e 18$075, mais $025; setembro, 17$875 e 17$800, menos $050; outubro, 17$800 e 17$700, mais $050; novembro, 17$700 e 17$650, mais $150; dezembro, 17$600 e 17$500, mais $100, respectivamente.

Vendas 4.500 saccas. Posição, firme.

2º Pregão

Mezes — Vendedores — Compradores e Differença

Contrato "A" (Novo)

Julho, vend., 18$600 e comp., 18$450, mais $050; agosto, 18$200 e 18$100, mais $025; setembro 17$975 e 17$800, mais $050; outubro, 17$800 e 17$650, menos $050; novembro, 17$700 e 17$550, menos $100; dezembro, 17$700 e 17$475, menos $025, respectivamente.

Vendas, nada. Posição, paralysado.

ASSUCAR

Abriu e funccionou firme, hontem, o mercado saccarino e nos preços correntes não havia modificações. As transacções foram animadas e o mercado fechou firme.

MOVIMENTO ESTATISTICO

Entradas, 20.961; saidas, ... 14.931, tendo em stock 75.836 saccos.

COTAÇÕES POR 10 KILOS

Branco crystal, 65$ mascavinho e demerara, nominal; mascavos, 44$ e 50$000.

ALGODÃO

Funccionava, hontem, calmo o mercado fibroso. As transacções despertaram algum interesse, sendo os preços mantidos nas bases da vespera. Fechou calmo.

MOVIMENTO ESTATISTICO

Entradas, 552; saidas, 527; em stock, 7.198 fardos.

COTAÇÕES POR 10 KILOS

Serido: typo 3, 49$ a 50$; typo 4, 47$ a 47$500. Sertões: typo 3, nominal; typo 4, 43$000 a 43$500; Ceará e Mattas: typo 3, 45$500 a 46$; typo 4, 42$500 a 43$000.

ALGODAO A TERMO

1º Pregão

Julho, contrato A, vend., 45$ e comp., 43$; B, 38$ e 37$500. C, não cotado; agosto A, 54$500 e 43$; B, 38$100 e 36$500; C, 34$ e 32$; setembro A, 45$500 e 41$500; B, 37$500 e 36$600; C, 33$500 e sem comprador; outubro A, 42$ e 40$500; B, 36$500 e 36$; C, 35$500 e 31$800; novembro A, 42$ e 40$500; B, 36$500 e 36$800; C, 33$500 e 31$800; dezembro A, 42$ e 40$500; B, 37$ e 36$500; C, 33$500 e 31$800.

Vendas, 10.000 kilos para o contrato B. Posição estavel. Nos contratos A e C, não houve vendas. Posição, paralysado.

2º Pregão

Julho, contrato A, vend. réis 45$500 e comp., 43$; B, 38$ e 36$500; C, não cotado; agosto A, 44$500 e 43$; B, 38$ 36$500; C, 34$ e 32$; setembro A, 42$500 e 41$; B, 38$ e 37$; C, 34$ e 31$; outubro A, 42$ e 41$; B, 37$ e 36$300; C, 33$ e 31$500; novembro, A, 41$500 e 40$500; B, 37$ e 36$; C, 33$ e 31$500; dezembro, A, 41$ e 40$; B, 37$ e 36$; C, 33$ e 31$300.

Vendas, 10.000 kilos para o contrato B. Posição, estavel.

Nos contratos A e C, não houve vendas. Posição estavel.

da distribuição exclusiva dos Radios "Pilot", a "Transatlantic Radio Max Wolfson" lança o novo modelo M 752, para ondas curtas e longas, pelo

preço excepcional de 990$000.

O novo modelo "Pilot", um aristocrata em qualidade, bate o record de popularidade, pois por egual preço jámais foi offerecido, um receptor como este.

M 752, de 5 valvulas e transformador para 110 a 125 Volts, Corr. Alt. possue todas as conhecidas qualidades dos Radios "Pilot": Selectividade, alcance, pureza do som e acabamento esmerado, é, numa palavra

UM RADIO Pilot

Movimento de vapores

NAVIOS ESPERADOS DA EUROPA PARA O RIO DA PRATA

Stockholmo e esc., "P. Christophersen"	22
Hamburgo e esc., "Cap. Norte"	21
Antuerpia e esc., "Eslanter"	21
Amsterdam e esc., "Demland"	22
Stockholmo e esc., "Nordsterzan"	22
Londres e esc., "Alcantara"	23
Trieste e esc., "Neptunia"	29
Genova e esc., "P. Giovanna"	29
Hamburgo e esc., "Bagé"	40

DOS ESTADOS UNIDOS PARA O RIO DA PRATA

N. York e esc., "N. Prince"	23
N. Orleans, e esc., "Arajaju"	26
N. York e esc., "Paraguayo"	27
N. York e esc., "Pan America"	29

DE CABOTAGEM

S. Francisco e esc., "R. Alves"	21
P. Alegre e esc., "A. Benevolo"	22
P. Alegre e esc., "Chuy"	22
P. Alegre e esc., "Pyreneus"	22
Antonina e esc., "Parahiba"	23
Itajahy e esc., "Tutoya"	23
Manáos e esc., "C. Salles"	24
A. Branca e esc., "Iguassú"	25
Florianopolis e escala, "Anna"	27
Belém e esc., "Itapagé"	27
Belém e esc., "Pará"	29

A SAIR PARA A EUROPA DO RIO DA PRATA

Hamburgo e esc., "General Osorio"	21
Havre e esc., "Kerguelen"	22
Gdynia e esc., "Pulaski"	25
Genova e esc., "C. Grande"	24
Hamburgo e esc., "Alphecca"	26
Helsinki e esc., "Angra"	27
Londres e esc., "H. Monarch"	37
Stockholmo e esc., "Brasil"	23
Amsterdam e esc., "Zaaland"	29
Hamburgo e esc., "Raul Soares"	30
Asia e esc., "Punta Arenas"	30
Amsterdam, "American Keefer"	30

PARA OS ESTADOS UNIDOS DO RIO DA PRATA

Nova York e esc., "Atalaya"	31
N. Orleans e esc., "Delmundo"	24
N. York e esc., "Parnahyba"	27
Baltimore e esc., "Th. Angeles"	28
Nova York e esc., "Southern Cross"	29
S. Francisco e esc., "West Notus"	31

EM CABOTAGEM

Laguna e esc., "Asp. Nascimento"	21
P. Alegre e esc., "Itapé"	21
Cabedello e esc., "Itapura"	21
P. Alegre e esc., "Maceió"	21
Antonina e esc., "Araranguá"	21
Tutoya e esc., "Uçá"	21
Antonina e esc., "Jupiter"	21
P. Alegre e esc., "Cte. Capella"	22
P. Alegre e esc., "Bary"	22
Cabedello e esc., "Aratimbó"	22
Cannavieiras, "Arary"	22

Clinica Medico-Cirurgica do
Dr. Americo Caparica
CONSULTORIO: RUA VISCONDE DO RIO BRANCO, 31
Elevador — Telep. 22-2949
Diariamente das 4 ás 7 horas
RESIDENCIA: R. PAULO FRONTIN, 103
2.º andar — Tel. 22-7804

DEPARTAMENTO NACIONAL DO CAFE'

ESTATISTICA

Communicado n.º 7 46

ENTREGAS DE CAFE' AO CONSUMO DO MUNDO

(Quantidade em saccas)

Foi o seguinte o movimento de entregas de café ao consumo do mundo durante os doze mezes (Julho Junho) da safra 1936 37, em confronto com igual periodo de 1935 36. (Cifras de E. LANEUVILLE e Léon Regray — Reproduzidas com permissão especial)

PROCEDENCIAS	Julho Junho 1936 37	Julho Junho 1935 36	Differença em 1936 37 Sacas		Differença em 1936 37 %	
Brasil						
Europa	5.342.000	6.097.000	menos	555.000	menos	9.10
Estados Unidos	7.257.000	8.779.000	menos	1.522.000	menos	17.34
Porto do Sul	1.211.000	1.252.000	menos	41.000	menos	13.27
Total	14.010.000	16.128.000	menos	2.118.000	menos	13.13
Outras proced.						
Europa	5.794.000	5.336.000	mais	458.000	mais	8.58
Estados Unidos	5.202.000	4.381.000	mais	821.000	mais	18.74
Total	10.996.000	9.717.000	mais	1.279.000	mais	13.16
Todas proced.						
Europa	11.336.000	11.433.000	menos	97.000	menos	0.85
Estados Unidos	12.459.000	13.160.000	menos	701.000	menos	5.33
Porto do Sul	1.211.000	1.252.000	menos	41.000	menos	3.27
Total geral	25.006.000	25.845.000	menos	839.000	menos	3.24

Rio, 13 7 37 — R. P. M. M. D.

Raul P. Machado — Chefe interino

Reuniu-se o Conselho Federal de Commercio Exterior

A sessão plenaria de antehontem do Conselho Federal de Commercio Exterior, presidida successivamente pelos conselheiros Arthur Torres Filho e Fernando Costa, chegado hontem do Espirito Santo onde esteve em visita ás zonas cafeeiras do Estado, teve a presença dos srs. conselheiros Arthur de Carvalho, Roberto Simonsen, Alberto Boavista e Raul Leite; Consultores Technicos Léo de Affonseca e Misael Penna e a secretaria sra. Maria de Lourdes Lima Modiano.

A acta da sessão de 5 deste mez foi approvada sem restricções, sendo lido, depois, o seguinte expediente:

Telegramma do Governador do Estado de São Paulo agradecendo communicações do Conselho referentes á liberação cambial das exportações de diamantes e de sebo ou graxa de gado bovinos; officio do Ministerio da Justiça e Negocios Interiores communicando providencias tomadas com relação a queixa apresentada pelo cidadão argentino Antonio Puget, transmittida aquelle Ministerio pelo Conselho; telegrammas dos Governadores dos Estados do Rio Grande do Norte e da Bahia agradecendo communicação do Conselho sobre a libertação do sebo ou graxa de gado bovino; telegramma do sr. deputado Gilberto Valente agradecendo informações do Conselho referentes ao pedido da firma João Altino da Fonseca para a liberação cambial de fumos velhos; cartas dos frigorificos Anglo e Wilson do Brasil agradecendo informação do Conselho a respeito de firma estrangeira que deseja entrar em contacto com exportadores brasileiros de productos de origem animal; bilhete verbal do Ministerio das Relações Exteriores encaminhando copia de um officio da Embaixada do Brasil em Berlim relativo á quota de fumo fixada no entendimento commercial teuto-brasileiro; bilhete verbal do Ministerio das Relações Exteriores encaminhando copia authenticada de um documento entregue, áquelle Ministerio, pelo ministro da Bolivia no Rio de Janeiro, relativo ás cambiaes de exportação de productos brasileiros para aquelle paiz; bilhete verbal do Ministerio das Relações Exteriores encaminhando copia de uma nota da secretaria da Camara dos Deputados relativa a um pedido de informações sobre as providencias tomadas por este Conselho em virtude do memorial apresentado pela Associação Commercial do Pará e de industriaes fabricantes de pneus e camaras de ar; carta da "Gulf Fish and Shrimp Company, Inc. de New Orleans, sobre possibilidades de compra, em grande escala, de camarão do Brasil; carta da Camara de Commercio Argentino-Brasileira communicando a eleição e posse dos novos membros de sua Directoria; carta da Brazilian Review, encaminhando copia de uma carta da firma Raoji Bros. que deseja entrar em contacto com firmas brasileiras interessadas na importação de tecidos japonezes; officio do Ministerio da Fazenda agradecendo communicação do Conselho sobre a liberação cambial do sebo ou graxa de gado bovino; carta da E. F. Maristany, do Mexico, manifestando o desejo de entrar em contacto com fabricantes, productores e exportadores brasileiros de productos que cita, vendaveis no Mexico; carta da Companhia Brania de Petroleo S. A. declarando retirar temporariamente as representações encaminhadas ao Conselho; carta do Instituto Hollando Iberoamericano, agradecendo a remessa de um exemplar do trabalho organizado pelo Conselho por occasião da sessão especial realizada em homenagem a sua excia. o sr. Embaixador Jhr. H. A. Van Karnebeek; telegramma da Associação Commercial convidando os membros do Conselho para assistir a conferencia do professor Y. Shimizu, sobre as applicações dos mineiros brasileiros no Japão; telegramma do Governador do Amazonas congratulando-se com o Conselho pela passagem de mais um anniversario da promulgação da Constituição; carta da Argus International de la Presse S. A. de Genebra, offerecendo seus serviços de informações mediante assignatura; carta da Wilton-Fijenoord, agradecendo a remessa de um exemplar do trabalho organizado pelo Conselho por occasião da sessão especial realizada em homenagem a sua Excia. o sr. Embaixador Jhr. H. A. Van Karnebeek; officio da Federação das Associações Commerciaes do Estado do Rio Grande do Sul agradecendo a remessa de um exemplar do parecer do sr. Consultor Technico Valentim Bouças sobre o problema dos transportes maritimos naquelle Estado; officio do Consulado Geral do Brasil em Liverpool, encaminhando informações sobre o intercambio commercial Brasil-Inglaterra; telegramma do Syndicato dos Agricultores de Banana de Santos reiterando o pedido de liberação cambial para as suas exportações; telegramma do governador do Estado de Goyaz agradecendo communicação do Conselho sobre a liberação cambial das exportações de diamantes de valor superior a dez contos; carta do sr. Herman Aba Ehrlich, reiterando os seus offerecimentos de serviço de propaganda do Brasil na Europa.

Sobre o expediente falou o conselheiro Raul Leite, suggerindo o encaminhamento de varios papeis. O sr. Léo de Affonseca apresentou, a seguir, um quadro estatistico da exportação de algodão em rama pelo porto de Santos, no primeiro semestre do corrente anno, demonstrando ter sido o Japão o maior importador desse nosso producto, tendo adquirido 21.587 toneladas, no valor de 96.091:000$000. A exportação total nesse semestre, pelo referido porto, dizem essas estatisticas, foi de 59.912 toneladas, representando 261.009 contos de réis contra 40.532 toneladas e 22.552 em igual periodo de 1936 e 1935, no valor, respectivamente, de 184.738 e 120.254 contos de réis. Os demais paizes que figuram como principaes compradores este anno são a Grã-Bretanha, com 13.088 toneladas, a Allemanha com 7.708 a Italia, com 3.725 e a França com 3.038.

No seu relatorio verbal, o presidente da sessão communicou haver o sr. presidente da Republica approvado o parecer do Conselho, no sentido de serem solicitados os officios da Embaixada do Brasil em Buenos Aires, afim de conseguir a reducção dos direitos de entrada do oleo de oiticica na Republica Argentina, equiparando-o ao oleo de tung, originario do oriente, que ali paga direitos inferiores ao seu similar brasileiro.

Na hora destinada ás indicações, o conselheiro Arthur Torres Filho, salientando a conveniencia de ser dada maior divulgação, para conhecimento dos interessados, dos estudos e pareceres expendidos pelo Conselho, suggeriu a publicação de um "Boletim", quinzenal ou mensal, mimeographado ou impresso, a cargo de pessoa familiarizada com os assumptos economicos, agricolas e industriaes do Brasil e subordinado inteiramente á actual organização administrativa do Conselho, através de sua secretaria. Essa indicação foi immediatamente approvada, devendo ser o assumpto submettido ao sr. Presidente da Republica.

Na ordem do dia, o Consultor Technico sr. Léo de Affonseca, relatando o processo referente a um estudo do engenheiro civil Raymundo Pereira da Silva, sobre o fornecimento de mineiros, principalmente de ferro, ao governo inglez, em troca de artigos manufacturados de que necessitamos para o nosso desenvolvimento economico e para a defesa do nosso vasto territorio, alvitrou fossem ouvidos a respeito varios departamentos technicos e administrativos, afim de habilitar o Conselho a se pronunciar em definitivo.

A seguir, o conselheiro Raul Leite leu o seu parecer a respeito de uma representação dirigida ao Conselho pela firma Franz Colnitz, desta praça, reclamando contra a sobre-taxa de 11$000 por tonelada cobrada pelas Companhias de navegação, sobre os artigos de exportação, e allegando que o baixo custo de seu producto não lhe permitte fazer face a tal onus. O relator salientou a urgencia da regulamentação da Lei de Fretes Maritimos que virá sanar taes difficuldades e suggeriu fosse dirigido um appello do Conselho á direcção da Estrada de Ferro Central do Brasil, no sentido de ser restabelecida a antiga tarifa para transporte de mamona, afim de não difficultar uma exportação que merece ser estimulada.

O ultimo parecer estudado foi o do conselheiro Arthur de Carvalho sobre o barateamento do pão no Brasil, com um additivo dos conselheiros Roberto Simonsen e Fernando Costa suggerindo um projecto de lei em virtude do qual só possa ser utilizada, nos trabalhos de panificação no Brasil, a farinha do trigo estrangeira com os seus elementos essenciaes e mais a addição até 20% de fecula ou farinha de producção brasileira extraida do milho, da mandioca, de outro producto nacional apropriado, de accordo com a producção existente em cada região do paiz.

Casa Guiomar

CALÇADO "DADO"

FOI, E' E SERA' A MAIS BARATEIRA DO BRASIL. LANÇA NO MERCADO NOVIDADES DE SUA CRIAÇÃO

30$000 Finos sapatos em superior pellica preta fosca ou marron, com linda fivela do lado. O mesmo modelo com pellica preta fosca com naco branco, salto mexicano.

38$000 Ultra modernos sapatos em fina pellica preta fosca ou marron, todo pospontado, com lindo laço de couro no peito do pé, salto Luiz XV alto.

Lindas e finas alpercatas de esmerada confecção em naco branco, rosa, azul e pellica envernizada preta typo Salomé.

19 a 26 .... 15$000
27 a 32 .... 18$000
33 a 40 .... 20$000

Porte: sapatos, 2$000
Alpercatas, 1$200

Phone 43-4424

JULIO N. DE SOUZA & C.
Av. Passos, 120 — Rio

Dr. Walter B. Moreira

Molestias de utero, ovarios, partos e operações
RES.: FERREIRA DE ANDRADE, 12 — Tel. 29-2460
CONS.: ARCHIAS CORDEIRO n. 198-sob.

Dr. Oswaldo Barbosa

PROF. DE CLINICA MEDICA DA FACULDADE DE MEDICINA DO PARA'

Doenças do figado, estomago, pulmões e coração. Installações completas de electricidade medicas, raio X alta frequencia, banhos hydro electricos e de luz, raios ultra vermelhos e ultra-violetas.

EXAMES DE LABORATORIO

CONSULTORIO, 7 de Setembro, 135, 3.º and. — 22-0398
RESIDENCIA — Rua Paulino Fernandes, 82 — Botafogo — 26-2231

QUEIRÓS
DIARIO CARIOCA
A Defesa Nacional
repousa tanto nas suas
forças Armadas como
na
Economia Popular
CITA S/A
A primeira casa de vendas
de Apolices Publicas com
sorteios - proporciona o
maior plano de Economia
S. Pedro, 33

THEATRO

O FESTIVAL DE QUINTA-FEIRA NO THEATRO OLYMPIA

Edgard Cardoso

Realiza-se amanhã no theatro Olympia um grandioso espectaculo artistico organizado pelos artistas Edgard Cardoso e Maria Lina Ferreira com o concurso dos maiores "astros" e "estrellas" do radio e theatro presentemente no Rio de Janeiro.

Esse espectaculo que é em homenagem ao Guanabara Athletico Club e ao Grupo dos Bolêros será sem duvida alguma um grande successo.

Neste espectaculo que é tambem em honra do São Christovão de Bello Horizonte será representada uma comedia interessante pela Companhia Jararaca, e no acto variado tomarão parte os seguintes artistas: — Joaquim Pimentel, Olga Bastos, Armando Nascimento, Dupla Preto e Branco, Nair Alves, Moreira da Silva, Dulce Castello Branco, Dão Nerem, Perola Negra, Arthur Costa, Emilia de Souza, Albenzio Perrone, João de Oliveira, Irmãos Laureano, Benicio Barboza, Antonio Russo, Ed. Velloso, Freddy Andy, Aldo Cabral, Newton Teixeira, Osman Rocha, Bento de Oliveira, Silva Filho e Judith Bastos.

EM AGOSTO PROXIMO REPRESENTAR-SE-A' O "AUTO DO CHRISTO REDEMPTOR" SOB O PATROCINIO DO LYCEU LITERARIO PORTUGUEZ

A directoria do Lyceu Literario Portuguez, de que é presidente, o commendador José Rainho da Silva Carneiro, em obediencia á nova orientação pedagogica que seguirá depois de inaugurado em setembro proximo, o seu majestoso edificio á rua Senador Dantas, vae promover varias manifestações de caracter intellectual, das quaes, a primeira, será as unidas representações do "Auto do Christo Redemptor", uma obra de theatro originalissima, de ... exaltadores das virtudes christãs dos povos portuguez e brasileiro.

Trata-se de uma obra, á maneira antiga, dos autos que se representavam aos adros das cathedraes e são seus autores, os escriptores portuguezes Avelino de Souza, Mario de Barros e dr. Mario Monteiro.

"RUMO AO CATTETE", E A PRESENÇA DO INTERVENTOR FEDERAL NO RECREIO

Não cessa o desfile de todos os vultos da politica e da administração pela platéa popular do theatro Recreio onde se representa com um successo sem precedentes a revista de critica politica e social "Rumo ao Cattete", da autoria de Luiz Iglezias, Freire Junior, Custodio Mesquita e Mario Lago.

Ainda hontem, dentre os politicos que lá estiveram, destacamos o dr. Henrique Dodsworth, interventor no Districto Federal, que não só applaudiu calorosamente todas as scenas da já celebre revista, como tambem felicitou os artistas no final do espectaculo. O quadro politico "O bonde da successão" continua a ser o clou da peça, e nelle Oscarito no typo de "Getulito" alcança formidavel successo.

Aracy, no quadro da parodia "A traviata", mantém a platéa em franca alegria, o mesmo acontecendo com Itala Ferreira, Margot Louro, Alzira Rodrigues, Elvira Falsal, Pedro Dias, José Martins, Manoel Vieira, Waldemiro Lobo, Armando Nascimento, Henrique Chaves e Benito Rodrigues. A fantasia de "Rumo ao Cattete" está defendida no quadro que Mi Brown e Helena d'Ordein com habilidade e arte. Hoje e todas as noites a peça de maior successo, "Rumo ao Cattete".

ISA RODRIGUES, A GAROTA PRODIGIO, VAE SER HOMENAGEADA NO DIA 29 NO THEATRO OLYMPIA

Isa Rodrigues a "garota prodigio" que o theatro Brasileiro ganhou de presente, vae ser homenageada no proximo dia 29, no theatro Olympia, sito á rua Visconde do Rio Branco, 61.

E' que nessa noite realizar-se-á alli um grandioso festival com a representação de uma revista pela Companhia Jararaca e um grandioso acto variado no fim de cada sessão, no qual tomarão parte os mais destacados elementos dos nossos radios e theatros.

A 1ª sessão que terá inicio ás 20 horas é dedicada ao Tiro de Guerra, 215, e a segunda sessão ás 22 horas é que terá logar a homenagem a Isa Rodrigues, a "Shirley Temple Brasileira".

Tomarão parte no acto variado, entre outros: Pedro Celestino, Itala Ferreira, Armando Nascimento, o grande imitador Waldemiro Lobo, Henrique Chaves, Radamés Celestino, Vicente Marchelli, Emma D'Avila, Arthur Costa, Tatuzinho, José Gonçalves, Lizette D'Avilla o tenor Salvador Facil e muitos outros artistas que breve publicaremos.

A COMEDIA MUSICADA NO MUNICIPAL

Está a encerrar-se no nosso primeiro theatro a temporada de riso e de bom humor da Companhia Franceza de Comedias Musicaes.

Hoje, sexta-feira e sabbado realizam-se as ultimas recitas de assignatura; domingo em vesperal, a alegre troupe despedir-se-á do publico que tanto a tem applaudido.

"Simone est comme çà", é uma deliciosa historieta de Ives Mirande a que Alex Madis juntou versos e Raoul Moretti musicou.

A ENGRAÇADISSIMA PEÇA DO THEATRO OLYMPIA

E' de se registar o exito formidavel que está obtendo no palco do theatro Olympia, a hilariosa peça "Jeca & Jecadas".

Jararaca, Apollo Corrêa, Zé do Bambo, Augusto Calheiros, nos papeis comicos e nas emboladas, não deixam o seu publico descansar.

André de Negri, phenomeno vocal, em seus numeros sensacionaes, tem sido tambem uma das causas do grande successo de "Jeca & Jecadas", no theatro Olympia.

O SUCCESSO DE "O HOSPEDE DO QUARTO N. 2" E' O ASSUMPTO PALPITANTE DE TODAS AS PALESTRAS

"O hospede do quarto n. 2", que a Cia. Jayme Costa está representando no theatro Rival, é uma das comedias que por sua originalidade e optimo desempenho, maior triumpho tem alcançado no Rio.

Cheia de situações comicas bem armadas para que, corroborando com o talento do autor está o trabalho artistico do elenco, depressa alcançou popularidade, tornando-se, por isso, o motivo de conversa de todas as reuniões sociaes.

Todo o Rio que sabe se divertir, que ama os espectaculos de elevação de espirito, em que a graça e a hilaridade se irmanam admiravelmente, escolhe o Rival como divertimento favorito.

OS AUTORES DO ORIGINAL E DA MUSICA DE "ARRE BURRO", A ENGRAÇADA E ESPECTACULAR REVISTA COM QUE ESTREARA NO THETRO REPUBLICA A GRANDE CIA. PORTUGUEZA

"Arre Burro" a peça de estréa com que a Cia. Portugueza de Revistas que tem Beatriz Costa á sua frente travará o seu primeiro contacto com o nosso publico, no theatro Republica, é um original bem suggestivo e trabalhado com grande brilho, em dois actos e dezoito quadros.

O original é obra de quatro "azes" do theatro ligeiro em Portugal: Alberto Barbosa, José Galhardo, Vasco Sant'Anna e Amadeu do Valle. A musica é de Raul Portella, Raul Ferrão e Fernando de Carvalho.

A COMP. FRANCA BONI-ITALO BERTINI NO CARLOS GOMES

A Companhia Cubana realizará poucos espectaculos nesta capital, devido ter o sr. N. Viggiani, um entendimento com a Empresa Paschoal Segreto para fazer estréar na primeira quinzena de agosto a grande Companhia Italiana de Operetas Franca Bone — Bertini no theatro Carlos Gomes.

O ELENCO COMPLETO DA COMPANHIA CUBANA DE REVISTAS

Estréa amanhã, no Carlos Gomes em espectaculos por sessões, a Companhia Cubana de Revistas Josefina Meca-Miguel de Grandy, com a revista "Cantos de Cuba".

O elenco completo é o seguinte: Josefina Méca, Luzita Cordoba, Mimi Soto, Miguel de Grandy, Roberto Crohare, Manoel Dopazo, Emiliano Zorrilla, Mary Vasques, Junita Silva, Popó Garcia, Nelly Flores, Juan Velasco, Roberto Yanguas, Cesar Fonseca, Ernesto Roberto, Maria C. Escrich.

Além desses artistas tem a Companhia a grande orchestra typica Cubana Siboney, constituida dos seguintes elementos: Enrique Roldan, Fermino Forcado, Gonzalo Torres, Luiz G. Mirabel, Dante Leone, Theodoro Lultere, Riomell Izeguirre, Pepe Luiz, Flor de Nieve, German Cubas, Eugenio Cubas, e Jean Beraldi.

Traz ainda a bailarina classica Elena Ratassen, Hector Saez, bailarino rumbista; Nena Fernandes e Angelita Rodrigues G. Reinada e Carlos Amado.

FINALMENTE, HOJE, NO JOÃO CAETANO, NOVO PROGRAMMA!

E' qualquer coisa de consideravel o exito obtido pelos Piccoli de Podrecca em sua primeira apresentação á platéa carioca: o primeiro programma esteve em scena applaudido por casas cheias mais tempo do que, communmente, demoram no cartaz as revistas do nosso theatro ligeiro! Só hoje após dezoito dias e mais de quarenta representações mudam os Piccoli de cartaz offerecendo ao publico espectaculo inteiramente novo e tão interessante e divertido quanto o anterior.

Damos a seguir o novo programma que será apresentado nas sessões das 20 e 22 horas e amanhã em vesperal consagrada ás crianças das escolas. Além da maravilhosa opera fantastica "A Bella Adormecida do Bosque" composta expressamente para os Piccoli, pelo grande maestro Ottorino Respighi que foi o maior symphonista italiano moderno, o theatro de Podrecca, offerecerá muitas attracções.

O Brasil no exterior

O DEPARTAMENTO DE PROPAGANDA ATRAVES DA SUA SECÇÃO DE IMPRENSA TEM ACTIVADO OS SEUS SERVIÇOS DE CORRECÇÃO DOS INFORMES QUE SOBRE O BRASIL APPARECEM NOS JORNAES ESTRANGEIROS

Um dos mais importantes sectores das actividades do Departamento de Propaganda do Brasil é o relativo ao controle do que no estrangeiro se publica sobre o nosso paiz, em livros, jornaes, revistas, etc. Divulgando quanto de mais interessante se diz sobre o Brasil, não deixa tambem, aquella repartição, de se dirigir aos autores de informações erroneas, esclarecendo-os e solicitando rectificações.

Esse serviço da Secção de Imprensa do Departamento de Propaganda tem sido acolhido excellentemente, pois é fundamentado em uma das necessidades mais prementes que se registram na nossa publicidade externa. Muitos são os directores de jornaes e revistas, os autores e editores que têm respondido ás cartas enviadas pelo Departamento, agradecendo a sua valiosa cooperação naquelle sentido.

Ainda ha pouco, tendo sido publicado no "Manual Geral da Instrucção Primaria", jornal hebdomadario parisiense que se destina a auxiliar os professores francezes, um artigo sobre o Brasil, no qual diversos enganos se continham, com referencia á geographia e ao desenvolvimento economico de nossa terra, apressou-se a secção de imprensa do Departamento de Propaganda a escrever á direcção daquelle "Manual", solicitando a correcção de diversos pontos erroneos. O secretario do Comité de Redacção do importante jornal especializado promptamente respondeu agradecendo, ao mesmo tempo communicando que os referidos enganos seriam corrigidos em proximas lições.

Como se vê, o serviço emprehendido pelo Departamento de Propaganda vem attingindo perfeitamente ás suas importantes finalidades, com real beneficio para o melhor conhecimento do Brasil no exterior.

Ainda não foram licenciados os funccionarios publicos No 2º R. I.

Ao DIARIO CARIOCA chegou, ante-hontem, uma carta de pessoas interessadas nos assumptos na qual relatam que apesar das ordens do ministro da Guerra, expedidas em circular aos commandantes de corpo, ainda não foram licenciados os funccionarios publicos que servem no 2º R. I.

Como a circular em apreço foi baixada, ha quasi um mez, causa especie que o commando daquella unidade ainda não tenha providenciado sobre o licenciamento dos servidores da União.

THEATRO RECREIO

HOJE — A's 20 e 22 horas — HOJE
A revista de criticas politicas e social de Iglesias, Freire, Mesquita e Lago, em sua marcha victoriosa
"RUMO AO CATTETE"
Brilhante actuação de ARACY, OSCARITO e de toda a Companhia!!
Todos os vultos politicos de destaque, em finissimas charges!!
Quadros de grande opportunidade!!
— Uma revista genuinamente carioca!! — Um successo de gargalhadas!! — Sabbado — A's 16 horas — Matinée da Mocidade a preços reduzidos

Hemorrhoidas

Cura radical sem dôr e sem operacões, por processos modernos. Doencas ano-rectaes, rectites, estreitamentos, fistulas e doencas venereas. Cirurgia do recto
Dr. Joaquim de Oliveira
(Assistente do serviço de doenças ano-rectaes da Cruz Vermelha)
Cons.: Rua Visconde Rio Branco, 31-1.º and. Tel. 22-2948—das 4 1/2 ás 7. Res. 28-0125

AOS LEITORES DO DIARIO CARIOCA

SEM UM REAL DE DISPENDIO!

Inteiramente Gratis!

Em sorteios mensaes que serão realizados nos dias 5 de cada mez, ás 15 horas, na séde da "Invicta S. A.", na rua São Pedro, 170, terreo.

JARDIM CARIOCA — Vista parcial do Jardim Carioca, abrangendo o bairro e praia de "Cocotá", na Ilha do Governador e tirada da quadra 35, onde se acha localizado o terreno n. 1 — 1 premio do 4.º Sorteio Mensal. O aspecto photographico, destaca os ornamentos do Jardim Carioca, através as largas avenidas que os corta; e aqui e ali, elegantes vivendas

UM RADIO PHILIPS

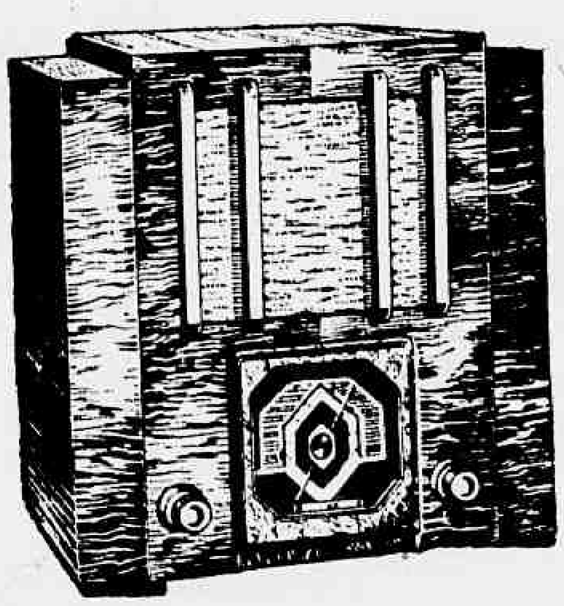

DO ULTIMO MODELO 338-A
---Serie 1937
2 FAIXAS DE ONDA, 6 VALVULAS, SELECTIVIDADE AUGMENTADA E TONALIDADE APERFEIÇOADA.

PHILIPS radioplayers

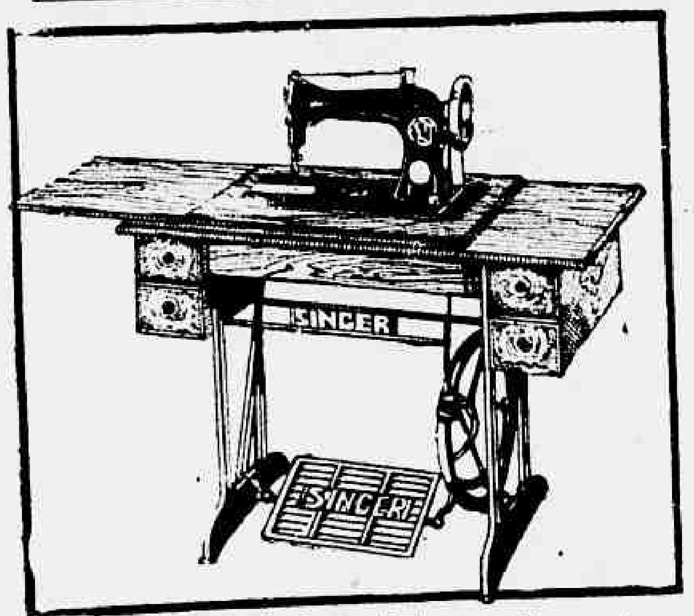

Uma Machina SINGER de Costura

Uma machina SINGER de pedal, com 5 gavetas — Ultimo modelo. Ou se preferir, uma machina electrica com motor e pharol. Propria para apartamentos.

CERTIFICADO "CITA"
— DUAS APOLICES DE MINAS
— DUAS APOLICES DE S. PAULO
— DUAS APOLICES DE PERNAMBUCO

Com varios premios de 1.000 contos, 500 contos, 200 contos, etc.
E' a riqueza ambicionada ou pelo menos a RESERVA DO SEU LAR.

O DIARIO CARIOCA publica diariamente UM COUPON

Basta reunir 10 COUPONS de 10 dias differentes (não precisam ser seguidos) para obter um cartão com direito a concorrer ao sorteio mensal sem NENHUM DISPENDIO e SEM MAPPAS.

COUPON N.º 18 DIARIO CARIOCA

COMPLETE O CONFORTO DO SEU LAR!

A troca dos coupons pelos cartões para o 4.º Sorteio, será feita na Praça Tiradentes, 77 — DIARIO CARIOCA — Diariamente, das 13 ás 18 horas, 1.º andar.

Rouxinol Branco - Grandioso Film da Alliança Que Será o Cartaz do Rex na Proxima Segunda-Feira

MARIA CEBOTARI — E' A GRANDE MARAVILHA DO FILM !

Maria Cebotari a grande revelação de agora, que vamos ver e ouvir em "O Rouxinol branco"

Maria Cebotari... Um nome ainda pouco desconhecido, mesmo porque é joven, muito joven. Apenas 22 annos, e, entretanto, uma revelação expontanea, uma vocação que surge como que inesperadamente. Maria Cebotari canta, mas canta com o dom divino de uma garganta privilegiada, em que a voz possue a doçura e o encanto sem que busque para isso os agudos que espantam, os trinados que extasiam. Ella é como que uma Claudia Muzzo, joven, e, mais ainda, uma joven linda e artista. Maria Cebotari apesar mesmo desse juventude, mas em lhoso e da arte de vocalização, razão tambem do dom maravilhoso já é "kamerasingerin", isto é, artista da Opera, primadonna do theatro de Berlim!

Maria Cebotari vae dizer-nos do seu valor e do encanto de sua figura, como protagonista de "O Rouxinol Branco" — o film que o Programma Alliança vae começar a exhibir na proxima segunda-feira no Rex. O romance é encantador. A historia de uma pequena condessa russa internada em um educandario de gente fidalga dos tempos czaristas, que foge á noite para aprender canto e para frequentar a Opera, e se encontra com um grão-duque, cuja amante, uma linda dansarina, enciumada, tece uma trama em derredor da pequena, que se vê abandonada pelo noivo... O ambiente de luxo, a vida intima daquelle internato em que todas as educandas trajam apenas o branco, as scenas encantadoras a voz de Maria Cebotari, a actuação de Ivan Petrovich como galã — tudo contribue para tornar "O Rouxinol Branco" um film maravilhoso para os olhos e para os ouvidos.

"Couraçado Sebastopol" — Uma producção que está sendo aguardada com impaciencia, será apresentada por Ufa Art Films, no Cine Odeon, a partir de segunda-feira proxima

Uma scena de "Couraçado Sebastopol"

O film "Couraçado Sebastopol", arrojo de technica cinematographica, relata numa linguagem soberba o drama de varias almas em conflicto: O mordomo que ama em silencio a filha do governador e tudo faz para conquistal-a.

Um general que perde a memoria e regressa ao passado, sem attentar nos horrores que se desenrolam á sua volta. A dona do botequim do porto que se sacrifica para favorecer a fuga do homem amado... Episodios esses que uma critica habil e arrojada soube ligar em sequencias de uma extraordinaria emoção e interesse...

"Couraçado Sebastopol", cujo "cast" é constituido por figuras de grande relevo na cinematographia mundial como: Camilla Horn cuja ausencia prolongada da téla, os "fans" têm sentido, Theodor Loss, Werner Hinz, Agnes Straub e Karl John constitue, no momento presente, uma demonstração empolgante do grande avanço technico do cinema europeu e merece ser visto por todas as camadas de publico, tal o seu valor artistico e sua profunda humanidade.

Ufa Art Films sente-se justamente orgulhosa de poder apresentar ao publico esta grande producção que vem empolgando o mundo e que aqui será posta em cartaz no Odeon, a partir de segunda-feira proxima.

Films em cartaz

PLAZA — "O Rei e a Corista" (Warner) com Fernand Gravet, Joan Blondell — Horario: 2 — 4 — 6 — 8 e 10 horas.

—x—

METRO — "Terra dos Deuses" (Metro Goldwyn) com Paul Muni e Luise Rainer. — Horario: 12 dia — 2.25 — 4.55 — 7.25 e 10 horas.

—x—

PALACIO — "Fogo sobre a Inglaterra" (Apresentação United) com Lawrence Olliver e Vivien Leigh — Horario: 2 — 4 — 6 — 8 e 10 hs.

—x—

ALHAMBRA — "Pintando o Sete" (Nova Universal) com Doris Nolan e George Murphy. — Horario: 2 — 4 — 6 — 8 e 10 horas.

—x—

ODEON — "Bocage" (film portuguez) com Raul de Carvalho, Maria Helena e Cellia Bastos. Horario: 2 — 4 — 6 — 8 e 10 horas.

—x—

IMPERIO — "Caminho da Gloria" (Fox Film) com Victor Mc Laglen, Fredric March e June Lang — Horario: 2 — 4 — 6 — 8 e 10 horas.

—x—

GLORIA — "Aquella Dama Londrina" (Paramount) com Karen Morley — Horario: 2 — 3.40 — 5.20 7.00 — 8.40 e 10.20 horas.

—x—

PATHE' PALACIO — "Ameaça de Morte" (Metro Goldwyn) com Bruce Cabot, Margaret Lindsay e Joseph Calleia. — Horario: 2 — 3.40 — 5.20 — 7.00 — 8.40 e 10.20 horas.

—x—

BROADWAY — "O Homem que não podia amar" (Broadway Programma) com Maurice Maillot, Jean Boitel e Jan Galland — Horario: 2 — 3.40 — 5.20 — 7.00 — 8.40 e 10.20 horas.

—x—

REX — "O Bobo do Rei" — (Distribuidora Nacional) com Mesquitinha, Dén Selva e Augusto Henriques. Horario: 2 — 4 — 6 — 8 e 10 horas.

—x—

RIO — Os tres padrinhos" (Metro Goldwyn) com Chester Morris. — Horario: 2 — 3.40 — 5.20 — 7.00 — 8.40 e 10.20 horas.

"Pintando o Sete"

A caracteristica de "Pintando o Sete", da Nova Universal, que o Alhambra está exhibindo na segunda semana de successo, é constituida exclusivamente do bom humor e da capacidade de contrastes jogados a esmo dentro de ambientes elegantes, com o proposito de divertir e generalizar uma nova criação, o "Jambory", novo aspecto de diversão dos cabarets do mundo inteiro.

Com uma direcção digna de applausos, "Pintando o Sete", nos revela varios artistas que já nos são queridos; entre elles estão: Doris Nolan, George Murphy, Ella Logan, Gertrude Niesen e Peggy Ryan. Tambem estão no film os veteranos Hugh Herbert, Mischa Auer, Henry Armetta, etc.

Ex-idolos do radio em "Começou no Tropico"

Carole Lombard e Fred Mac Murray, os esplendidos interpretes de "Começou no Tropico", a esplendida comedia romantica que o Palacio vae exhibir 2ª feira

Com excepção de Carole Lombard, todos os demais interpretes de "Começou no Tropico" actuaram no "broadcasting" americano antes de abraçar a carreira cinematographica.

Fred Mac Murray, o galã, tocou saxophone na orchestra intitulada "California Collegians", cujos numeros musicaes eram irradiados do salão de jantar do Hollywood Hotel. Agora, para mostrar que não é musico de um só instrumento, Fred apparece em "Começou no Tropico" fazendo diversos solos de piston.

Dorothy Lamour, a morena de personalidade magnetica, era uma das mais populares "estrellas" radiophonicas americanas, e por mais de uma vez tomou parte em programmas em que figuravam tambem Bing Crosby, Edith Wright, Kate Smith, Benny Fields ou Frances Langford.

O gozadissimo Charles Butterworth foi durante muito tempo acompanhador de Fred Astaire que sapateava ao som de um piano, numero este que era irradiado duas vezes por semana pela National Broadcast Company.

Em "Começou no Tropico", a deliciosa comedia romantica que o Palacio vae exhibir na proxima semana, com Carole Lombard no principal papel feminino, tanto Fred Mac Murray como Dorothy Lamour e Charles Butterworth têm opportunidade de exhibirem as qualidades com que triumpharam no "broadcasting".

Hugh Herbert o comico dos dedos "impossiveis" tem 3 papeis de irresistivel comicidade em "Canta-me os teus amores"

UM FILM DA WARNER, COM PAT ELLIS E JAMES MELTON, SEGUNDA-FEIRA, NO PLAZA

Impossivel [illegible] vezes impossivel eis como apparecerá Hugh Herbert em "Canta-me os teus amores" (Sing Me a Love Song), um film da Warner, vasado em humor e galanteria, de alegria viz, de ponta a ponta.

James Melton, a voz de ouro do Metropolitan e da Radio Internacional de Nova York, assim como a deliciosa Patricia Ellis cantarão melodias inesqueciveis e se encarregarão do romance alegre.

Hugh Herbert surge, porém, como o commandante de um team de humorista de primeira qualidade, pois vem acompanhado por Zasu Pitts, Allen Jenkins e Nat Pendleton!

Porém, ao em vez de um só vamos ter tres Hugh Herbert, nos papeis de filho, pae e avo, cada qual menos "equilibrado", mais maniaco, sendo que um dos tres Hugh Herbert é apenas millionario e kleptomano.

E' de "matar" de rir, as scenas que elle provoca, sempre acompanhado por um policial e um secretario, encarregado de indemnizar as lojas que elle visita, dos objectos que elle rouba infallivelmente!

Canta-me os teus amores" traz para a alegria da cidade um novo e valioso sortimento de canções!

O Plaza, na proxima segunda-feira, vae apresentar esse novo cartaz da Warner.

Para as TOSSES, BRONCHITES e FRAQUEZAS em GERAL
Vinho Creosotado

A Dama das Camelias

O ROMANCE IRRESISTIVEL QUE REUNIU GRETA GARBO E ROBERT TAYLOR — SEGUNDA-FEIRA NO PATHE' PALACIO

O Pathe Palacio dentro de alguns dias vae apresentar um dos mais famosos e desejados films de todos os tempos e que constitue uma das glorias do cinema de hoje: "A Dama das Camelias".

E' interpretado por duas sensacionaes figuras do cinema moderno: Greta Garbo e Robert Taylor.

Garbo vivendo Marguerite, a grande amorosa venerada e descripta por Alexandre Dumas Filho e Taylor, magnifico artista sincero, expressivo, como Armand Duval.

Dirigido por George Cukor, o grande film de Greta Garbo — o mais seductor de toda a sua sensacionalissima carreira de inconfundivel "estrella", dizemos sem receio — é todo um album de momentos delicadissimos buscados nos mais suggestivos trechos romanticos da famosa obra de Dumas Filho.

Vemos os ambientes em que imperou a "Dama das Camelias", onde soffreu as suas immensas angustias, vemos toda a Paris que Dumas Filho conheceu e descreveu com tanta sensibilidade, e vemos sobre tudo Greta Garbo mais bella do que nunca ao lado do incomparavel galã, Robert Taylor.

LIVRARIA ALVES
Livros collegiaes e academicos

AINDA UMA VEZ, O ORIENTE SE DEFRONTA COM O OCCIDENTE

George Arliss, numa scena de "Oriente contra Occidente"

A multidão se movimenta, irrequieta, em torno do cadafalso, construido ás pressas. A luz de mil archotes mostra a crueldade estampada na face de toda aquella gente que lança as mais grosseiras imprecações contra aquelle inglez que se mantem calmo e fleugmatico, de pé sobre o patibulo, tendo uma corda ao pescoço.

Mas porque toda aquella tragedia em perspectiva, todo aquelle espectaculo que faz gelar o sangue nas veias?

Apenas porque, ainda uma vez, o Oriente se chocou contra o Occidente na luta pelo predominio do mundo. E ainda uma vez, como dois athletas, paralysados num esforço supremo, a violencia do Occidente e a astucia do Oriente se annullam e se aniquilam porque são igualmente fortes.

E nesse episodio os leitores têm uma das scenas magnificas de "Oriente contra Occidente", a soberba producção da Gaumont-British, em que George Arliss tem uma das suas optimas creações.

"Oriente contra Occidente" será o cartaz do Broadway para segunda-feira.

Quando "Terra dos Deuses" deixar o cartaz do "Metro", teremos ali Primavera

"Terra dos Deuses" ainda está — e victoriosamente, no cartaz do Cine Metro. Alli estará até quando o publico o quizer, aliás. A seguir, Jeanette Mac Donald e Nelson Eddy, substituindo Luise Rainer e Paul Muni, os magistraes interpretes de "Terra dos Deuses", serão os senhores da téla do luxuoso e confortavel cinema, apresentando-se no grande espectaculo que é "Primavera", em torno de cuja estréa, aliás, ha já grande ansiedade.

Em "Primavera", cuja partitura original é de Sigmund Romberg, foram intercalados varios e notaveis trechos de opera, inclusive uma selecção organizada por Herbert Stothart da famosa 5ª Symphonia de Tschaikowsky, selecção que se revela, no film sob o titulo "Czaritza", e que prodigaliza a Jeanette Mac Donald e a Nelson Eddy os mais sublimes "instantes" do film no seu elemento vocal.

O Ministerio da Educação subvenciona diversas instituições particulares no Estado de São Paulo

[illegible]

A França agradece

GRATA A' NOSSA IMPRENSA

[illegible]

DOENÇAS DO ESTOMAGO INTESTINOS, FIGADO E NERVOSAS — RAIOS X — PROF. RENATO SOUZA LOPES — Regimes dieteticos Obesidade, Diabetes, S. José, 83-87. Tel. 22-7227.

O ministro da Educação continua recebendo congratulações pela lei da Universidade do Brasil

[illegible]

Mais telegrammas recebidos pelo sr. José Americo

O ministro José Americo recebeu ainda os seguintes telegrammas:

De Piranay (Bahia): — "Solidarios com a candidatura de v. ex. ao alto posto de presidente da Republica installamos hontem, nesta localidade, um Nucleo de Concentração Trabalhista. Sds. — (aa.) Francisco Pereira, presidente; Afrodisio Laranjeiras, secretario".

De Passos Bons (Maranhão): — "A Commissão de Propaganda, composta dos srs. Souza Bispo, Augusto Brahuma, Salomão Xavier, José Aquino e José Guimarães, esteve na villa Mirador, onde foi lida perante [illegible] auditorio, a mensagem dos pastobonenses, ao povo daquelle rincão. A Commissão [illegible] para a villa Nova Iorque. — (a.) Renato Oliveira, prefeito".

De Parahyba (Piauhy): — "A maioria de mestres praticos e armadores do Rio Parnahyba, no Piauhy, sabedores da sua candidatura á presidencia da Republica, cumprindo o seu dever, hypotheca sua solidariedade ao lado do eminente amigo dr. Leonidas de Mello, digno governador deste Estado. Sds. — (a.) José Pereira de Souza Filho, representante da maioria".

De Rio Novo (Minas): — "Temos grande satisfação em communicar ao eminente patricio a fundação do Centro Democratico deputado Juscelino [illegible], constando a acta da fundação a expressiva assignatura de legitimos representantes do pensamento [illegible] da nossa terra. O nosso objectivo é [illegible] nos dominios da intelligencia pela sua candidatura, [illegible] de sinceros [illegible] que Minas [illegible] das eminencias de suas montanhas na consciencia civica dos brasileiros. — (aa.) Laura Dutra, presidente; [illegible] Braza, secretario; [illegible], thesoureiro".

De Araguaya (Bahia): — "O Directorio do P. S. D. de Araguaya, em nome de todos os seus socios, iniciando forte campanha em prol da candidatura de v. ex. á presidencia da Republica, quer concorrer tambem com sua contribuição civica para a brilhante victoria [illegible] na memoravel pugna democratica de 3 de janeiro proximo. Atts. Sds. — (a.) Arthur Pinheiro, prefeito".

De Malacacheta (Minas Geraes): — "[illegible] do municipio de Malacacheta, representado pelas forças politicas situacionistas, em reunião hontem realizada, deliberou sufragar o nome eminente de v. ex. como candidato á futura presidencia da Republica, nas eleições de 3 de janeiro do proximo anno, tendo sido votadas moções de apoio ao governo do sr. Benedicto Valladares e á orientação politica do deputado Martins Prates, illustre representante do Congresso Estadual. Cds. Sds. — (a.) Elydio Durães, secretario".

De Catanduva (S. Paulo): — "Christo Redemptor zela pelo Brasil, dando luz aos convencionaes, com a indicação do nome de v. ex. para primeiro magistrado do Brasil. — (a.) João Valadão Freitas".

Do Rio: — "Humilde auxiliar da firma "Automaticos", enthusiasticamente [illegible] com v. ex. — (a.) Luiz Alves".

[illegible]

Diario Carioca

Anno X — Numero 2.794 | Rio de Janeiro, Quarta-feira, 21 de Julho de 1937 | Praça Tiradentes n.° 77

Transformado Numa Fogueira Um Predio do Centro

Irrompendo em um escriptorio do primeiro andar, o fogo propagou-se, destruindo totalmente o edificio --- São incalculaveis os prejuizos --- Nenhuma victima --- "D. Elisa dos gatos" --- Os bombeiros e a policia no local --- Notas

Dois expressivos aspectos do grande incendio de hontem na rua Visconde de Inhauma

Uma labareda saindo por uma das janellas do primeiro andar do predio nº 73 da rua da Candelaria, attraiu a attenção de populares que transitavam pela rua Visconde de Inhauma.

Solicitado por telephone o Corpo de Bombeiros, que, como sempre, compareceu promptamente ao local, encontrou já o fogo intenso, tomando conta de todo o predio e ameaçando o quarteirão inteiro. Foram baldados os esforços do primeiro soccorro, sendo requisitados então os soldados do fogo do posto central.

Durante duas horas lutaram os bombeiros para dominar o incendio e, graças ás facilidades de combate apresentadas pelo local, foi este afinal extincto.

O SINISTRO

Seriam precisamente 14 e 30 horas quando foi notado o fogo.

O proprietario do Café Chrystal, que fica situado no andar terreo do predio, tratou então de communicar-se por telephone com os bombeiros, emquanto o sargento da Marinha, Delfino Rodrigues, pela caixa existente na rua Visconde de Inhauma, fazia o mesmo.

Logo depois chegava o soccorro da estação Maritima, commandado pelo aspirante Armando Mello, que vendo a inutilidade de seus esforços communicou-se com o posto central, de onde partiu outro soccorro, commandado pelos segundos tenentes Galino Macedo e Cardoso.

Carros bomba, "Magirus" e todo o material funccionou perfeitamente, e dentro em pouco trabalhava em combate energico ás chammas e já sob o commando geral do tenente-coronel Arthur Pereira de Almeida, fiscal do Corpo.

FALHARAM OS EXTINCTORES

Na confusão natural do momento, não foi possivel á nossa reportagem apurar onde teve inicio o sinistro, mas, passado certo tempo, conseguimos saber que começára em uma officina de concertos que pertencera á Radio Guanabara e que estava installada no 1º andar.

Os proprietarios da mesma muniram-se immediatamente de extinctores que, apesar de funccionarem, não conseguiram debellar o fogo.

Nada menos de quatro desses apparelhos foram usados, sem resultado.

AS CASAS PREJUDICADAS

Como dissemos acima, estava installado no andar terreo do predio sinistrado o Café Chrystal, de propriedade de Mario Guimarães Menezes, morador no segundo andar do mesmo, com seus irmãos.

No interior do carro da policia, para onde fôra conduzido, declarou-nos aquelle negociante que seus prejuizos ascendem a mais de 200 contos, pois em sua residencia nos altos do predio tinha valores, joias e dinheiro. No café, só para o movimento, tinha depositado no cofre e na caixa registradora mais de oito contos.

E chorando terminou suas declarações:

— Fiquei com a roupa do corpo. O café que eu não venderia por 100:000$000, foi destruido e só está segurado por 130 na Companhia dos Varejistas. Minha familia, que morava commigo, ficou tambem arruinada!...

No 1º andar, como tambem dissemos, estava installada a officina de radios onde teve principio o sinistro e varios escriptorios de correlagem.

Nada escapou ao fogo. Foi tudo destruido.

"D. ELISA DOS GATOS"

Uma sequencia dramatica poude ser presenciada logo no inicio do incendio pela multidão que se comprimia nas immediações.

Juntamente com o proprietario do café residia sua irmã, d. Elisa Guimarães, que, de coração bondoso, tinha em casa cerca de dez gatos aos quaes tinha grande estimação.

Na precipitação da fuga esqueceu-se ella de carregal-os e os pobres bichanos, bloqueados pelo fogo, morreram carbonizados.

Dois delles, embora chamuscados, conseguiram chegar á janella saltando para a rua, onde encontraram morte instantanea.

A QUEM PERTENCE O PREDIO

O edificio incendiado pertence ao espolio de d. Maria Rita Monteiro de Barros Roxo, ha pouco fallecida.

Seu neto, dr. Delgado de Carvalho, no local foi ouvido por nossa reportagem e declarou que o predio estava segurado na London Lanshire Company, não sabendo porém em quanto.

A POLICIA NO LOCAL

Logo que tiveram conhecimento do facto o commissario Waldemar Claudino, do 7º districto policial e o dr. Alvaro Fornaghi, partiram para o local tomando as providencias que o caso requeria, inclusive afastar a compacta massa de curiosos que alli accorreu, attrahida pela grande proporção do sinistro.

Para darem explicações sobre o mesmo foram detidos e levados áquella delegacia o proprietario do café situado no andar terreo, e o seu empregado João Ferreira.

RETIRAM-SE OS BOMBEIROS

Debellado que foi o incendio, retirou-se o soccorro do posto central, deixando no predio sinistrado uma turma de rescaldo.

OS PREJUIZOS CAUSADOS PELA AGUA

No predio nº 73 da rua Visconde de Inhauma estava installada a officina de concertos de radios pertencente a Rosario Pulhesi que, em declarações á nossa reportagem, disse calcular os prejuizos causados pela agua em mais de dez contos de réis.

Outras casas das immediações soffreram tambem prejuizos mas de pouca monta.

Na delegacia do 7º districto foi aberto rigoroso inquerito.

O proprietario da casa, Mario Guimarães Menezes, quando falava ao DIARIO CARIOCA, no carro da policia

Concurso para cargos de consul de terceira classe do Ministerio das Relações Exteriores

São chamados a comparecer hoje, dia 21 do corrente, ás 9 horas, no salão de conferencias do Palacio Itamaraty, para a realização da prova escripta de direito internacional privado, os seguintes candidatos, hoje habilitados na prova escripta de direito internacional publico: Luiz de Souza Bandeira, Antonio Borges Leal Castello Branco Filho, Zuleika Barroso Lintz, Colette Nilson, Jayme Azevedo Rodrigues, Dora Vasconcellos da Cruz Cordeiro, José Oswaldo Meira Penna, Manoel Antonio Maria de Pimentel Brandão, Manoel Pio Corrêa Junior, Arnaldo de Vasconcellos, Carlos Sylvestre de Ouro Preto, Jenny de Rezende Rubim e Jurandyr Carlos Barroso.

Para educar as filhas orphãs dos militares do Exercito e da Marinha

O general chefe do Departamento do Pessoal do Exercito, em seu diario de hontem, declara que acha-se na Thesouraria dessa repartição, para receber assignaturas, uma relação para acquisição da obra "Sabre au Poing", de Marcel Duport, traduzida pelo coronel Valentim Benicio da Silva, chefe do gabinete do ministro da Guerra sob o titulo "Mais uma carga camaradas" e cujo quantum resultante da venda da referida obra reverterá em beneficio da Fundação Osorio, para a construcção de mais uma casa destinada a educar as filhas orphãs dos militares do Exercito e da Armada.

Cresce o Enthusiasmo Pela Candidatura José Americo em Todo o Paiz

(Conclusão da 1ª pag.)

rão ao povo os srs. João Neves, Adolpho Bergamini, Azevedo Lima, Carlos Luz, Accurcio Torres, Cid Prado; Salles Filho; Mozart Lago e outros oradores.

Não haverá nada da encenação commercial da U. D. B.. Existirá, entretanto, democracia verdadeira e o povo comparecerá, em massa, levado pela prégação doutrinaria e pela força irresistivel que exerce sobre a opinião publica a candidatura do illustre sr. José Americo, que cresce dia a dia em todo o paiz.

Pelo confronto honesto entre os dois comicios, os brasileiros que façam um juizo sobre as duas candidaturas.

O Partido Autonomista solidario com o sr. Henrique Dodsworth

Hontem, pela manhã, o sr. Henrique Dodsworth, interventor no Districto, recebeu em seu gabinete, na Prefeitura, a Commissão Directora do Partido Autonomista, que lhe fez entrega de um memorial de solidariedade, em obediencia ao que ficou resolvido na recente convenção daquelle partido.

Agradecendo o gesto de solidariedade daquella agremiação politica, o sr. Henrique Dodsworth declarou que a sua investidura na interventoria do Districto só se poderia ter dado com a collaboração do Partido Autonomista, do qual nunca foi adversario, mas sim, em phases anteriores, apenas divergente por intervenção de elementos que prejudicavam os seus proprios objectivos e a sua vida administrativa.

Desapparecidos esses obices e estabelecido um nivel entre todos quantos desejam a defesa da vida administrativa da cidade, com a qual estava o P. A., achava-se agora em condições de collaborar de maneira mais accentuada.

A estas razões de ordem geral, accrescentou o interventor que era amigo de longa data de todos os elementos que compõem o P. A., o que estabelece maior possibilidade na consecução dos objectivos que os une.

Termina o sr. Henrique Dodsworth dizendo que, do ponto de vista politico, a pujança das agremiações, hoje em contacto cordial, assegurará um ambiente capaz de desenvolver a administração em termos de pôr a attenção sempre voltada para a obra a realizar.

Durante a palestra havida entre o interventor e a Commissão Directora do P. A., o sr. Henrique Dodsworth foi informado que o sr. Salles Filho fôra designado para ser o orador official no grande comicio que se realizará no proximo dia 24 do corrente na Esplanada do Castello, de propaganda da candidatura José Americo.

O SR. MOZART LAGO FALARA' NO COMICIO DE 24

No comicio do proximo dia 24, falará em nome do Partido Economista Democratico, o sr. Mozart Lago.

O ENCONTRO ENTRE O MINISTRO DA GUERRA E O GENERAL FLORES DA CUNHA

PORTO ALEGRE, 20 — Ainda não desappareceram de todo os commentarios a respeito da viagem aqui do general Eurico Dutra, que, como já se sabe, trouxe ao Estado a certeza de que a paz não será perturbada. Por isso mesmo unanimes são as sympathias do Rio Grande pelo ministro da Guerra. Conta-se que o general Eurico Dutra, ao despedir-se do governador Flores da Cunha, teve esta phrase: — Posso contar com a sua collaboração? ao que o general Flores da Cunha respondeu: — "Pode contar com a palavra do Rio Grande dentro das normas constitucionaes."

Os dois illustres brasileiros, ao que nos affirmam, separaram-se amigos e hoje o general Flores da Cunha se refere de modo muito cordial ao ministro da Guerra. — (A. B.)

A CANDIDATURA JOSE' AMERICO, EM BAURU'

BAURU', (S. Paulo), 20 — A imprensa local noticia a versão de que elementos que apoiam a candidatura José americo, alliando-se a elementos dissidentes do P. C. vão formar nesta cidade um centro destinado a prestigiar aquelle candidato. De inicio, passariam um telegramma de solidariedade ao sr. José Americo, com elevado numero de assignaturas. — (A. N.).

MEETING PRO-JOSE' AMERICO, EM MANAUS

MANAUS, 20 — No meio do maior enthusiasmo, realizou-se hontem, na praça S. Sebastião, o meeting de propaganda da candidatura José Americo, com o comparecimento de grande massa popular e a presença de pessoas de destaque da cidade.

Discursaram o deputado Severiano Nunes, presidente da Assembléa, o deputado Antovila Vieira, o senador Cunha Mello, o academico de Direito Nicodemus Braulio Pinto e o alumno de Agronomia Oséas Martins.

Os oradores foram acclamadissimos. O sr. Severiano Nunes encerrou o meeting no meio de acclamações ao sr. José Americo, ao presidente Getulio Vargas e ao governador Alvaro Maia. — (A. N.).

A CANDIDATURA JOSE' AMERICO, EM BELLO HORIZONTE

BELLO HORIZONTE, 20 — A campanha politica iniciada pelo Partido Nacionalista Universitario, em favor da candidatura do sr. José Americo de Almeida, proseguiu hontem, pelo microphone da Radio Mineira, com os discursos dos bacharelandos Vasconcellos Costa e Agostinho M. de Oli..., presidente e 1º secretario, respectivamente, daquelle prestigioso partido politico. — (A. N.)

ULTIMA HORA SPORTIVA

Grajahú e Villa Heroes da Noitada Cestobolistica de Hontem

Novo conflicto na quadra do Grajahú — O campeonato academico de basket-ball

Em proseguimento ao Campeonato Carioca de Basketball, effectuou-se na noite de hontem dois jogos que offereceram os seguintes resultados.

VILLA 19 x FLAMENGO 18

1º tempo: Flamengo 12 x 2.

Final: Villa 19 x 18.

VILLA: Albino (5) — Gradim (3) — Ailton (2) — Americo (4) e Walter (5).

FLAMENGO: Garcia e J. Evora (2) — Affonso (11) — Eboli (2) — Adhemar (3) — Pereira — Radamés e Armando.

Arbitraram satisfatoriamente: Aladino Astuto e Edison Mitrano.

NOVO CONFLICTO NA QUADRA DO GRAJAHU'

Teve logar hontem á noite, na quadra da Maquiné, a peleja Grajahu' x Tijuca.

O jogo decorria normalmente, quando ao faltar precisamente 10 segundos para terminar a partida, deu-se uma ligeira briga entre Lucy e Carnauba, originando então um conflicto que só serenou a muito custo.

Após 28 minutos de interrupção reiniciou-se a partida, terminando logo após com o triumpho dos locaes por 31 x 28.

TEAMS E PONTOS

GRAJAHU': Carnauba (3) — Bahianinho (5) — Gatinho (2) — Carlito (8) — Betinho (13) e Joffre (2).

TIJUCA: Ibsen (2) — Fernando (2) — Simões (3) — Lucy (4) — Levy (8) — Nilo (4) — Levy e Acylino (5).

1º tempo: Grajahu' 18 x 11.

Final: Grajahu' 31 x 28.

2ºs teams: Grajahu' 36 x 18.

ESCOLA DE AGRONOMIA 22 x ODONTOLOGIA 20

A Federação Athletica dos Estudantes fez realizar na noite de hontem mais uma peleja, em proseguimento ao Campeonato de Basketball.

O jogo realizado offereceu os seguintes detalhes:

1º tempo: E. Agronomia 14 x 6.

2º tempo: Empate 19 x 19.

Final: E. Agronomia 22 x 20.

AGRONOMIA: Luiz (10) — Jorge (3) — Newton (9) — Candido e Milton.

ODONTOLOGIA E. DO RIO: Paulo (2) — Reginaldo (2) — Moacyr (2) — Naslausky (13) e Orlando (1).

A Visita do Prefeito de Montevideu á Escola Uruguay

Como transcorreram as homenagens prestadas hontem ao sr. Alberto Daznino e a sua comitiva

Dois aspectos da recepção de hontem, na Escola Uruguay, em honra ao Prefeito de Montevidéo

Os professores e alumnos da Escola Uruguay, homenagearam hontem o sr. Alberto Daznino, prefeito de Montevidéo, offerecendo uma recepção ao illustre hospede, na referida escola.

A's 15 horas, o governador da cidade de Montevidéo, acompanhado de sua esposa, ingressou naquelle estabelecimento de ensino, á rua D. Anna Nery 50. Recebidos festivamente pelo corpo docente, o sr. Alberto Daznino e sua delegação de professores argentinos, percorreram, a seguir, todas as dependencias da Escola Uruguay.

O programma foi iniciado com uma linda audição, na qual foram cantados os hymnos do Uruguay e do Brasil.

Na segunda parte saudou o prefeito de Montevidéo o menino Evandro Ribeiro, em nome dos alumnos da escola.

A parte final da recepção foi constituida de uma delicada offerta dos alumnos de uma caixa de orchideas, á nome. Alberto Daznino.

Com a palavra, a menina Cely Leite saudou em nome do Pelotão Dentario o professor Sartore, director da Faculdade de Odontologia do Uruguay.

Agradecendo as homenagens que lhe foram prestadas, o prefeito do Uruguay proferiu então um discurso enaltecendo a organização escolar adoptada no Brasil.

O sr. Henrique Dodsworth, interventor no Districto, fez-se representar na solennidade, pelo seu assistente militar, capitão Isolino Ulha.

Victima de uma explosão de fogareiro

No Hospital Miguel Couto medicaram-se hontem, á noite Beatriz Corrêa de Souza, de côr branca, com 33 annos de edade, casada, residente á rua Marquez de São Vicente, 209, e sua filha, Zilma, de 2 annos de edade, que apresentavam queimaduras generalizadas do 1º e 2º gráos.

Mãe e filha foram victimas de uma explosão de fogareiro, na residencia.

A menor Zilma, cujo estado é melindroso, foi internada no Hospital de Jesus.

Suicidou-se ingerindo formicida

Por motivos que ainda não foram esclarecidos, suicidou-se hontem, cerca das 20 horas, em sua residencia, á rua Henrique Boiteux nº 30, casa 4, ingerindo grande quantidade de formicida o chefe de turma da Engenharia da Prefeitura, Chrispim Custodio de Rezende, de côr parda, com 40 annos, casado.

O suicida deixou uma carta na qual faz varias recommendações á sua esposa, d. Francisca Maria de Rezende, porém não se referiu ás razões que determinaram o seu tragico gesto.

A esposa do tresloucado funccionario municipal declarou á autoridade policial que cerca de 19 horas saira de casa para ir uma festa nas proximidades de sua residencia e que ao voltar ao lar, encontrou seu marido morto sobre o leito.